EDIZIONE SPECIALE CON LE BORSE

Anno 100 - Numero 270

Giovedì 28 - Venerdì 29 Novembre 1968

STAMPA SERA

Una copia L. 80 (spedizione in abbonamento postale) Abbon. Italia (c.c.p. 2/1360): anno L. 15.500, semestre 8150, trimestre 4200 - Estero: anno L. 25.700, semestre 13.150, trimestre 6750

REDAZIONE, AMMINISTRAZIONE, TIPOGRAFIA: 10126 TORINO, VIA MARENCO 32 Centralino telefonico numer. 68.88 - Telex 21.121

Inserzioni: PUBBLICITAS STAMPA s.p.a. 10126 Torino, via Roma 80, tel. 57-78 (15 linee) 20122 Milano, via Borgogna 3, telefono 790-121 00198 Roma, largo N. Spinelli 5, tel. 856-477 16121 Genova, via 12 ottobre 148/r, tel. 595-632

Il giornale si riserva in ogni caso il diritto di rifiutare qualsiasi inserzione

Pubblicità commerciale: L. 200 (Ed. antim. 700) - Posiz. data rigore num. 20% - Occasionali, Not. Aziende L. 850 mm. (Ed. antim. 800) - Finanziari Legali L. 300 mm. (Ed. antim. 1000) - Necrologi L. 200 parola (Ed. antim. 100, grassetti il doppio) - Echi L. 400 mm. (Ed. antim. 1400) - Economici, vedere rubrica - Estero num. 25% - Copie arretrate: prezzo doppio - Estero ediz. lunedì (sped. aerea Pisa) somm. con aeroriseo): * Argentina: Austria sc. 4; Belgio fr. 7; * Brasile; * Canada cents 35; * Congo fr. 30; * Danimarca kr. 1,25; * Etiopia O.E. 0,80; * Finlandia Fmk 0,70; Francia n. fr. 0,70; Germania D.M. 0,65; * Grecia dr. 5; * Inghilterra sh. 1,5; * Iran ria. 10; * Irlanda Ag. 60; Jugoslavia din. 160; * Kenia sh. 2; * Libano p.l. 80; * Libia ptas. 3; * Lussemburgo fr. 6; * Malta d. 10; * Nigeria sh. 0,60; * Norvegia kr. 1,30; * Olanda cents 80; Polonia zl. 4,30; * Portogallo esc. 0. Somalia so. 1,25; * Spagna pes. 80; * Sud Africa rand 0,22; Svezia kr. 1,10; Svizzera fra. 0,80; * Tunisia mill. 50; * Turchia l.t. 1,80; * USA cents 35; * Venezuela BS 1,20

Stamane la relazione alla direzione dc

Primo (e favorevole) bilancio di Rumor

Il segretario socialista Ferri ha espresso stamane la speranza in una soluzione positiva per la crisi - Il lavoro del governo non sarà interrotto dalle trattative interne fra democristiani per darsi una maggioranza Rumor riprende sabato i contatti con gli altri partiti per il nuovo centro-sinistra - Dichiarazioni di La Malfa

Servizio particolare a Stampa Sera

Roma, giovedì sera.

In una relazione ai deputati socialisti, il segretario del psi, Ferri, ha espresso stamane la speranza in una soluzione positiva per la crisi del governo. Ferri ha aggiunto che nei colloqui di ieri con Rumor, la delegazione socialista ha potuto constatare l'esistenza di una «larga convergenza». Le dichiarazioni di Ferri confermano l'impressione che Rumor abbia superato il primo ostacolo, sebbene lunga e non priva di difficoltà sia ancora la strada che porta alla formazione del nuovo governo. Gli «accertamenti preliminari», con cui si voleva stabilire la reale disponibilità dei tre partiti (dc, psi e pri) a tornare alla collaborazione ministeriale, hanno dato esito positivo. Con le trattative vere e proprie, che saranno inizio sabato mattina, si affronteranno i problemi del programma del governo e della sua composizione e si tornerà sul punto, fondamentale per il psi e per il pri, della stabilità.

Stamane alle 10,30 si è riunito la direzione della dc che ha ascoltato una relazione di Rumor. In giornata si riuniscono anche le assemblee dei deputati e dei senatori socialisti, mentre per domani sono convocate le direzioni del psi e del pri. Queste riunioni servono a fare il punto sulla prima fase del tentativo del segretario della dc per la costituzione del governo e per dare ufficialmente il via alla trattativa vera e propria.

Il via alla trattativa sembra certo. Il vice segretario della dc Forlani, dopo aver partecipato, con la delegazione del suo partito, alla consultazione di ieri con l'on. Rumor, ha detto di essere ottimista sulla possibilità di formare il governo. Un certo ottimismo hanno manifestato anche i socialisti e i repubblicani che pure, fino all'altro ieri, erano molto riservati sulle prospettive del tentativo del segretario della dc. L'on. Ferri, segretario del psi, ha detto: «*Riteniamo che il discorso debba proseguire*».

Dunque i socialisti giudicano utile e opportuna la trattativa. Cariglia, vice segretario del psi, ha detto anche di più. Ha assicurato che nei socialisti esiste la «*massima buona volontà*» per la formazione di un governo di centro-sinistra e ha aggiunto che «*analogo atteggiamento è stato riscontrato nel presidente designato*». Per i repubblicani, infine, l'on. La Malfa, pur evitando di precisare se egli sia ottimista o pessimista, ha fatto notare che, dopo i primi colloqui con Rumor, tenendo conto che tutte le correnti della dc approvano la politica di centro-sinistra, si può considerare punto fermo che non vi sarà interruzione nel lavoro del governo in seguito alle decisioni del congresso di primavera della dc e poichè l'eventualità di una crisi ministeriale a primavera, a causa delle decisioni del congresso democristiano, costituiva la maggiore preoccupazione per i repubblicani, si può trarre la conclusione che anche il segretario del pri sia ora più ottimista, anche se non lo dichiara esplicitamente.

La questione della stabilità ha occupato gran parte del discorso preliminare tra Rumor e i partiti anche se c'è stato un primo accenno ai problemi programmatici. A tale proposito i rappresentanti del psi e del pri hanno ricevuto precise assicurazioni, e questo spiega il loro aumentato ottimismo. E' stato poi chiarito, tra l'altro, che Rumor considera preminente la sua attività di governo e si riserva, anzi, di lasciare la segreteria della dc. Lo farà o al prossimo Consiglio nazionale o, al più tardi, al congresso di primavera del partito (quest'ultima ipotesi è più probabile), a seconda dei tempi che saranno necessari per la chiarificazione interna nel suo partito. In ogni caso egli intende portare avanti il suo governo per il periodo necessario a realizzare il programma, cioè — pare abbia detto Rumor — almeno per un anno.

Mario Pinzauti

La pedata del centravanti

La partita Akademisk Boldklub contro l'Ask di Ateno (a Copenaghen) ha vissuto momenti burrascosi. Quando il pubblico ha invaso il campo, il centravanti danese Petersen si è esibito in un perfetto calcio ad una ragazza entrata sul terreno. In primo piano, il terzino Larsen ha abbattuto in terra un altro invasore (Telefoto)

418 mila Vietcong morti in combattimento dal 1961 ad oggi

SAIGON, giovedì sera.

Nella settimana scorsa le perdite degli americani in combattimenti sono ammontate: 160 militari sono rimasti uccisi in azione e 1432 feriti. Saigone così a 29.637 gli americani morti nel conflitto del Vietnam dal 1° gennaio 1961. Procedendo con questo ritmo si prevede che per Natale i morti americani in combattimento avranno superato i 30.000.

I comunisti, per contro, hanno avuto, dal 1° gennaio 1961, 418.000 morti. Nell'ultima settimana le loro perdite sono state di 2175 morti.

Roma: sfarzo e mondanità

Uno scadente «Otello» ma gioielli per miliardi

Per concorde giudizio dei cronisti mondani non s'era visto da anni all'«Opera» un simile lusso - Il vero spettacolo era in platea: peccato che per ammirarlo ogni poltrona costasse cinquantamila lire

Stefania Careddu (a sin.) e Daniele Bianchi erano tra le più belle ed eleganti spettatrici

Roma, giovedì sera.

Otello, con Del Monaco, Gobbi e Nini Ligabue ha aperto ieri sera la stagione lirica dell'«Opera» di Roma. Stamane, sui giornali della capitale, la maggioranza dei critici ha stroncato lo spettacolo: entusiasti sono invece i cronisti mondani: erano molti anni che il foyer non appariva così sfavillante di belle donne, di gioielli straordinari, di paruras sontuose. Poi, fiori, luminarie, fotografi. A gruppi in posa.

In nude cifre, è probabile che ieri sera all'«Opera» siano sfilati, solo fra vestiti e gioielli, alcuni miliardi. Quanti, è difficile dirlo anche per gli agenti delle tasse che in ogni grande occasione mondana sono sempre mescolati ai rappresentanti della haute capitolina. Quasi all'unanimità, i rubini ed i brillanti più ammirati sono stati quelli della cantante Gianna Pederzini; mentre per gli smeraldi, una donna sudamericana, evidentemente quanto sconosciuta, ha sgominato il campo pure dagli appuntiti.

Un po' in ribasso (ma forse soprattutto per paura del Fisco) quasi tutte le attrici cinematografiche. Sylva Koscina sfoggiava soltanto pantaloni avorio con giacchetta e cintura ricamata a pietre. Lucia Bosé, che si appresta ad interpretare il Satyricon di Fellini, è stata definita «una collegiale»: vestitino rosso con colletto chiuso, capelli lisci legati sulla nuca. Sconcertante l'abbigliamento di Daniela Bianchi: l'ex partner di «007» si è continuamente mostrata ai fotografi ravvolta in un immenso manicotto di volpi, maliziosamente definito «alla Michele Strogoff». Sorridente, ma un po' patetica, Silvana Pampanini; giovane, elegante e bellissima Stefania Careddu.

Tra gli intervenuti alla serata inaugurale non mancavano i rappresentanti della politica (i ministri Scalfaro e Magrì; il sottosegretario Malfatti, l'on. Pella con la consorte); dell'alta finanza (il presidente della Banca del Lavoro Donati con l'elegantissima signora) e dell'aristocrazia (tra gli altri i Torlonia, gli Orsini, i Lante della Rovere).

Stamane, una cronista mondana ha scritto che «quest'anno, la palma è andata allo spettacolo in platea, anche perchè non c'era poi molto da competere coi teatrali costumi e il rovinoso pietrame destinato a raffigurare sulla scena Venezia». Una cosa resta da stabilire: se il solo spettacolo del foyer valeva le 50 mila lire a testa che decine di signori hanno pagato per i posti di platea.

r. r.

Importante sentenza depositata stamane

La Corte costituzionale limita i poteri del P M

Giudicata incostituzionale la norma del Codice di procedura penale che autorizzava il Pubblico Ministero a svolgere istruttorie con il rito sommario, quando vi fosse una «prova evidente» di un reato

Roma, giovedì sera.

I poteri del Pubblico Ministero sono stati grandemente limitati con una sentenza odierna della Corte Costituzionale che ha dichiarato illegittimo, e perciò non più applicabile, la norma secondo la quale il P.M. poteva procedere personalmente all'istruttoria sommaria contro l'imputato allorchè la prova del reato denunciato gli sembrava evidente.

Si tratta dell'art. 389 del Codice di procedura penale, che autorizzava il Pubblico Ministero a procedere con il rito sommario quando, nei casi di competenza della Corte d'Assise o del Tribunale, vi fosse «prova evidente».

La norma è stata dichiarata incostituzionale perchè, non essendo previsto, secondo la giurisprudenza, nessun controllo o riesame sulla valutazione compiuta dal Pubblico Ministero, la scelta del tipo di istruttoria, e perciò la sottrazione della causa al «giudice naturale» (che è il giudice istruttore) rimaneva praticamente rimessa al Pubblico Ministero, in modo insindacabile e definitivo.

Con un'altra sentenza è stata dichiarata priva di fondamento la questione di legittimità dell'art. 349, ultimo comma, del Codice di procedura penale, secondo cui gli ufficiali e agenti di polizia giudiziaria, quando sono interrogati come testimoni, non sono obbligati a fare i nomi delle persone che hanno loro fornito notizie.

UN COMMERCIANTE MAROCCHINO A PALERMO

Uccide l'amante della moglie che ha sorpreso nel suo letto

Aveva detto: «Vado a Roma per qualche giorno»; invece si era nascosto in un albergo e, a sera, ha fatto irruzione in casa - Il giovane rivale trafitto da numerose coltellate

Nostro servizio particolare

PALERMO, giovedì sera.

Il marocchino Ahmed Bauyrada, 32 anni, commerciante di tappeti a Palermo, ha sorpreso l'amante della moglie nel suo letto e l'ha ucciso a coltellate. La vittima è il fioraio ventiduenne Salvatore Vitale. La moglie, Vincenzina Sorrentino, ha 26 anni.

Il Bauyrada aveva finto di partire per un lungo viaggio, ma invece si era trattenuto in città ed alle 23 è rincasato all'improvviso ed ha trovato il fioraio nel proprio letto: ha preso allora un lungo coltello in cucina ed è riuscito a bloccare il rivale mentre, sommariamente vestito, cercava di fuggire. Il Vitale è stato colpito da numerose coltellate al viso, alla testa, alla gola, al petto, al basso ventre ed è morto.

La donna è riuscita a sgusciare via ed ha trovato rifugio in un appartamento vicino; di qui ha poi telefonato alla Squadra Mobile.

Una pattuglia è giunta in tempo per arrestare l'omicida che stava fuggendo col coltello ancora in mano. Il commerciante è stato condotto alla caserma Cairoli, sede della Squadra Mobile, per essere interrogato. Anche la Sorrentino, che nella colluttazione con il marito aveva riportato lievi ferite, dopo la medicazione al pronto soccorso, è stata condotta in caserma.

Ahmed Bauyrada e Vincenza Sorrentino hanno quattro figli, la più grande, Nadia di otto anni, il più piccolo Omar di otto mesi, i quali, al momento del delitto, si trovavano in casa, insieme alla nutrice, venuta da alcuni mesi a Palermo da Casablanca.

Quando Ahmed Bauyrada ha fatto irruzione in casa, i due figli più grandi stavano guardando uno spettacolo televisivo e i due più piccoli dormivano nella stessa camera da letto dove erano la donna e l'amante.

r. s.

Un notevole rilancio nelle Borse italiane

	PRECEDENTE	ODIERNA
A TORINO: Amiata	9010	9500
A TORINO: Rinascente	328,50	345,50
A TORINO: Mira Lanza	43850	44750

Le quotazioni a pagina 15

BORELLO Pellicce

Piazza Castello 99 - Torino piano nobile

Telefoni: 511 562 - 517 343 - 517 348

IL DELITTO NON PAGA

L'imperatore è morto sotto le mura di Mosca

Arrestato!

RIASSUNTO — *Nella mattinata del 23 ottobre 1812 tutto è andato bene al generale Malet, che tenta un colpo di Stato semplicemente confidando sulla impossibilità di controllare la notizia che «l'imperatore è morto». Il suo piano, a lungo e minuziosamente preparato, si realizza punto per punto. Il prefetto e il ministro di polizia vengono arrestati dai suoi complici ed egli stesso si accinge ad impadronirsi della sede dello stato maggiore. Ma prima deve togliere di mezzo il generale Hulin, che abita nella stessa strada Vendôme. Questi però chiede degli ordini scritti e Malet gli spara alla testa.*

«Ecco là il nostro Malet, prepariamogli l'accoglienza che si merita», dice Doucet

Il colonnello Doucet era un uomo di 52 anni «rond-de-cuir en épaulettes», un tipo di ufficio con le spalline che destinato alla piazza di Parigi nel 1795 non si era più mosso. Un veterano che conosceva i più segreti meandri dell'amministrazione. La lettura dei documenti che il tenente Prévost gli aveva portato lo aveva immediatamente convinto che si trattava di una impostura. Se realmente l'imperatore fosse morto, egli, Doucet, sarebbe stato tra i primi ad esserne informato.

— Chi vi ha ordinato di portarmi questi plichi?

Alla domanda, fatta con tono severo e burbanzoso, Prévost comincia a confondersi.

— Un generale che ho accompagnato.

Doucet ordina al tenente Prévost di tornare dabbasso; poi prende il documento e lo porta a far vedere al suo braccio destro, il comandante Laborde che ha l'ufficio contiguo al suo.

Questo Laborde, un individuo cresciuto nelle caserme napoleoniche, dalla dubbia moralità, era anche un fine segugio, più poliziotto che ufficiale. Anch'egli, al primo colpo d'occhio, giudica falso le carte che gli vengono mostrate. Una scoperta che lo rende particolarmente euforico perché, tra gli ordini c'era anche quello di mettere lui, Laborde agli arresti di rigore. Intanto, dalla finestra, i due ufficiali vedono arrivare un gruppetto di uomini armati che scorta un generale. Laborde lo riconosce.

— Toh, guarda chi si vede, Malet, il vecchio Malet.

Si trattava proprio di Malet, scortato da Steenhover e dall'aiutante di campo Rateau, appena tornato dalla sua missione a casa del generale Desnoyers che ha rifiutato di accompagnarli. Doucet e Laborde convengono che la prima cosa da fare è arrestare Malet, anche se dispone di soldati ben armati ed essi soltanto di qualche vecchio piantone rincitrullito.

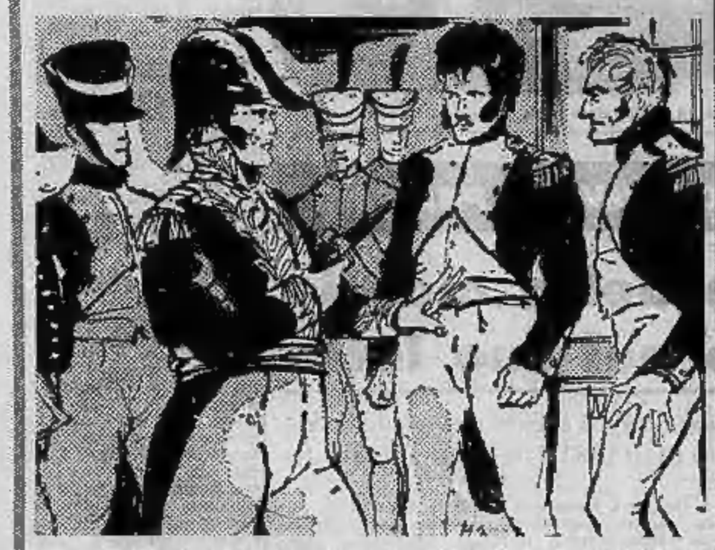

Malet tira fuori la pistola, ma Doucet è più svelto di lui e non si fa intimorire

Frattanto Malet è arrivato scortato dai suoi ufficiali e da quattro soldati. Entra nell'ufficio in cui si trovano Doucet e Laborde.

— Voi — dice a Doucet — avete già ricevuto i miei ordini e siete di molto sorpreso che non li abbiate eseguiti e non abbiate messo agli arresti quel signore.

— Io obbedisco soltanto agli ordini legittimi e alle scritture che mi sono familiari.

Malet non si perde ancora d'animo.

— I miei ordini sono firmati da me e vi dovrebbe bastare. Se non li eseguirete ne subirete le conseguenze. Ubbidite, vi dico!

— No, mai.

A questa risposta, Malet avrebbe dovuto semplicemente ordinare di arrestare i due ribelli. Aveva ai suoi ordini un'intera compagnia e gli sarebbe bastato un cenno per impadronirsi dei due ufficiali e togliere di mezzo i due più pericolosi (per lui) dirigenti dello stato maggiore. Ma l'improvvisa resistenza, non prevista, lascia Malet senza risorse. Il suo sangue freddo non lo soccorre più. E invece di applicare la logica agisce sotto l'impulso della paura, tira fuori la rivoltella e la punta su Doucet. Ma questi ha intuito il gesto e previene il suo interlocutore: con un ben dato lo tramortisce, poi lo afferra alla gola mentre Laborde lo disarma tra l'emozione del capitano Steenhover che cerca di ammonire quelli che, ai suoi occhi, erano dei rivoltosi.

— Attenti a quello che fate. Vi rovinate. C'è un nuovo governo...

— Sta' zitto, cretino. Non vedi che si tratta di un traditore?

Poi, con l'aiuto di Laborde, Doucet lega l'ex-generale Malet dietro la schiena e, con il ginocchio, lo colpisce al basso ventre sotto gli occhi ebeti del capitano Steenhover e dei quattro soldati che rimangono a guardare come imbetiti.

SEGUE: Laborde si dà da fare

Rapina a Milano in un ufficio delle Poste

Tre impiegati e due clienti sotto la minaccia delle pistole - Bottino: 700 mila lire

Dal nostro corrispondente

MILANO, giovedì sera.

Fulminea rapina alle 9,25 di questa mattina nell'ufficio postale di Varedo, un Comune alla periferia di Milano: due giovani sono entrati nel locale e, bloccati i tre impiegati e due clienti con la minaccia di pistole, hanno arraffato tutti i contanti che erano nell'ufficio (circa settecentomila lire), poi sono fuggiti.

I due sono entrati dopo aver lasciato la loro automobile, una «Giulietta» grigio topo, davanti alla porta dell'ufficio. Nonostante lo spavento gli impiegati sono riusciti ad osservarli bene e a descrivere con precisione alcune caratteristiche alla polizia: alti circa un metro e 75 centimetri, piuttosto esili di corporatura, la testa nascosta sotto un basco e con il volto celato da due grandi sciarpe: indossavano abiti «spezzati», cioè con la giacca di colore diverso dai pantaloni. Impugnavano delle pistole che ai cinque testimoni sono sembrate molto piccole; non hanno saputo precisare se erano pistole-giocattolo oppure armi di piccolo calibro.

Dopo avere intimato: «Tutti fermi con le mani in alto», i due banditi si sono divisi i compiti: il primo teneva i cinque presenti sotto la minaccia della sua pistola, il secondo si è diretto senza esitazione verso il cassetto dove erano conservati i denari in contanti; ciò fa presumere che i due conoscessero molto bene l'ufficio. Il rapinatore si è impadronito di quanto era nel cassetto poi è uscito di corsa con il suo compagno.

L'auto sulla quale sono saliti aveva il motore acceso ed è subito partita a grande velocità. Alcuni testimoni hanno detto che la targa era coperta con un pezzo di cartone.

c. b.

La Torino-Savona interrotta per lavori

Cuneo, giovedì sera.

(g. d. m.) La statale n. 29 Torino-Savona è stata interrotta al traffico in località Scionori di Cornaliano d'Alba, per la realizzazione di una variante di circa 3 km. attualmente tracciato stradale e i cui lavori sono cominciati stamane.

Per circa tre mesi gli automobilisti provenienti da Torino dovranno, in località Borbore, deviare per Castagnito e Guarene. Quelli in arrivo da Alba a Carmagnola dovranno invece svoltare sulla provinciale n. 10 per Sommariva Perno e Guarene.

Intervento affannoso

Vigili del fuoco all'opera questa notte per recuperare il pericoloso autocarro ribaltato

Ventimila litri di acetone potevano scoppiare

Pré-St-Didier: cessato pericolo dopo una lunga notte di panico

Un autoarticolato francese si era rovesciato e il liquido aveva invaso le strade Anche la fiammella di un cerino avrebbe provocato una deflagrazione - Un quarto del carico è andato perduto, il resto è stato travasato in un'autobotte

Dal nostro corrispondente

Aosta, giovedì sera.

Dopo ore ed ore di apprensione, gli abitanti di Pré-St-Didier sono potuti tornare alle loro case: il carico di acetone contenuto in un autoarticolato francese che, a rivoli, stava inondando le strade della ridente località alpina, è stato travasato in una capace autobotte, dopo aver rappresentato per tutta la notte e parte della mattinata un grave pericolo per la popolazione. Si è temuto infatti che il solvente, incautamente venuto a contatto con qualche lampadina di sicurezza, potesse infiammarsi.

I ventimila litri di acetone erano contenuti in una cisterna rovesciatasi questa notte sulla statale del Monte Bianco. Carabinieri, vigili del fuoco, guardie di Finanza, dipendenti dell'Anas sono stati mobilitati per non permettere a nessuno di avvicinarsi, in attesa che i tecnici chiamati da Aosta risolvessero il delicato problema del recupero del liquido, che defluiva lentamente e che poteva trasformarsi in una polveriera.

Gli abitanti delle case più vicine alla statale sono stati invitati ad abbandonare le loro abitazioni. Il sindaco, geom. Pietro Branche, e il capitano Buscia, comandante la Compagnia di Aosta, sono intervenuti prontamente sul posto con il comandante la stazione dei carabinieri di Morgex.

Altro grave problema è stato la salvaguardia delle acque della Dora, che scorre a poche decine di metri, acque che avrebbero potuto essere inquinate dal solvente. L'articolato rovesciatosi è una autocisterna francese, appartenente alla ditta Bourgey-Montreuil di Chambery, ed era diretto a Rho. Il carico, di 19.380 litri per la precisione, era destinato ad una raffineria del nord centro industriale lombardo. L'autista, Bernard Ressaire, 25 anni, da Nevers e residente ad Albertville, si è miracolosamente salvato. Il pesante automezzo, che proveniva dal traforo del Monte Bianco, secondo quanto ha dichiarato l'autista, che era l'unica persona a bordo, ha incominciato a sbandare all'uscita della grande curva di Pré St-Didier per il fondo stradale reso piccido da un leggero strato di ghiaccio. «Non ho potuto più controllarlo — ha detto il Ressaire — e sono finito fuori strada».

L'articolato, superato il ciglio stradale, si è rovesciato ed ha sfondato la casa della famiglia Millet. «Ho sentito come il fragore di un tuono — ha detto Luigi Millet, che è balzato dal letto spaventatissimo —. Sembrava che tutto dovesse crollare ho pensato al terremoto».

Lui e la moglie, la maestra elementare in pensione Caterina Branche, sono usciti sulla strada ed hanno visto il pesante automezzo rovesciato a pochi centimetri dalla loro camera da letto. Altri abitanti di Pré-St-Didier, anch'essi svegliati di soprassalto e altri ancora che si erano attardati in pubblici esercizi, sono accorsi e hanno fermato il traffico sulla statale, in attesa dei carabinieri, mentre tutt'intorno si diffondeva il caratteristico odore di acetone. Intervenuti i carabinieri, il traffico veniva ripristinato e dirottato verso il centro del paese, mentre veniva impedito a chiunque di avvicinarsi al luogo dove scorreva il solvente a rivoli, onde evitare che qualcuno provocasse un incendio.

In mattinata è giunto un carro-attrezzi da Torino e un'autobotte, provenienti da Aosta. L'operazione, che si poteva dire conclusa alle undici, è stata completata dalla rimozione dell'autoarticolato, eseguita da un'auto-gru dei vigili del fuoco, fatta giungere espressamente da Torino. Sulla strada sono andati persi circa cinquemila litri di acetone, dei ventimila contenuti nell'autobotte. Il liquido, fortunatamente, non è finito nella Dora, e mezzogiorno il traffico era tornato normale.

Italo Vaglienti

Duello all'ultimo sangue in un cortile di Milano

MILANO, giovedì sera.

(c. b.) Duello all'ultimo sangue, stanotte, in una stalla di viale Abruzzi, 19. Ad affrontarsi sono stati Pasquale Bellusci, 50 anni, e Salvatore Fornaciari, 32 anni.

Il Bellusci, che si recava a trovare una sua vecchia amica, ha scorto il Fornaciari che usciva dall'appartamento. Ne è nata una lite che è stata poi regolata nel cortile dove i due rivali si sono misurati col coltello.

Ha avuto la peggio il più giovane, colpito al ventre. Salvatore Fornaciari, pur gravissimo, ha raccontato a un funzionario della Squadra Mobile come si sono svolti i fatti. Il Bellusci è attivamente ricercato.

La Citroën supera il record di produzione

PARIGI, giovedì sera.

(a.) Nel mese di ottobre la produzione della Citroën è stata di 54.177 vetture. Con questa cifra la Citroën ha battuto il suo precedente record mensile di 52.471 auto, segnato nel giugno del 1968. Nello stesso mese di ottobre la Citroën ha esportato 27.832 macchine.

UN LIBRO PER I NOSTRI TEMPI

In un'epoca incerta e tormentata come la nostra, quale lettura potrebbe essere più indicata della Bibbia? Antica di millenni e tuttavia più fresca e vitale che mai, è il libro che ci conforta e rasserena. Leggete su Selezione le ragioni per cui la Bibbia è un bestseller inramontabile, l'unico libro capace di ridare fiducia nella vita e nel genere umano, di far gustare la bellezza dei sentimenti più puri, il dono prezioso della vita e dell'intelligenza. Sul fascicolo natalizio di Selezione, un libro condensato e altri 23 articoli, tra cui:

- Studenti americani: terrici del caos?
- Come dire di no ai nostri figli
- Ciprie e rossetti anche per gli uomini?

Chiedete oggi stesso in edicola

Selezione del Reader's Digest

Construcia
prodotto originale tedesco
lavabiancheria da 160000
lavastoviglie da 180000
HAMMON
Via G. Bertola 8 - Telefono 534.200

LA CASA SCOZZESE
Kintyre
presenta
le migliori maglierie in CASHMERE, LAMBSWOOL e BUTANY TWINSETS di
SETTE MORRA
VIA CORTE D'APPELLO 13 ang. VIA ORFANE - TORINO

prodotto originale tedesco
SABA
RADIO TV HI-FI
BRARDA
Piazza Statuto 7 - Telef. 536.098

BERGALLO ARESE
CASA DEL SOFA'
Unica sede C. Casale 85

SALOTTI - POLTRONE
DIVANI LETTO - POLTRONCINI
FABBRICA CON VENDITA DIRETTA AL PUBBLICO.

Construcia
prodotto originale tedesco
lavabiancheria da 160000
lavastoviglie da 180000
OSSOLA
Corso Vercelli 84 - Telef. 287.021

CALZONI spinati
CALZONI velluto
CALZONI vigogna
CALZONI di moda
in via Palazzo di Città 26
CERUTTI

DICK TRACY E LA FALSA ZIA

RIASSUNTO. — Il bandito Mahlia ha ucciso la moglie dopo avere tentato di presentarla come l'unica parente di una bimba hawaiana erediliera di centinaia milioni. Inseguendo in taxi l'auto su cui fuggivano la piccola e la zia, il bandito l'ha fatta precipitare dall'alto di un ponte.

(Copyright «Chicago Tribune» e «Stampa Sera»)

251 — *(continua)*

Un centenario da non dimenticare

Edmond Rostand e la spada di Accademico

Edmond Rostand in villeggiatura nei Pirenei con la moglie, al tempo dello straordinario successo del «Cyrano»

Rostand visse dal 1868 al 1918, cinquant'anni soltanto: era di salute fragilissima. Nato a Marsiglia, aveva un leggero accento meridionale, ma dacché, nel 1888, si era stabilito a Parigi, era diventato un vero parigino: elegante, monocolo all'occhio, fronte vasta e calva, capelli lunghi ricadenti sul colletto alto, bastoncino e mazzettina in mano: la sua figura sottile e aristocratica sembrava sempre avvolta in un'atmosfera di nobile malinconia.

Aveva sposato Rosamonde Gérard, giovane e bellissima poetessa, che lo adorava e si era dato al teatro. I *Romanzeschi*; *La principessa lontana*; *La Samaritana*, tre successi: nel 1897 era già famoso. Poi venne Cyrano de Bergerac. Per la verità, lui non ci sperava molto, lo stesso attore Coquelin, che doveva impersonare Cyrano, si lamentava la testa fra le mani e borbottava: «Che cosa reciterò fra una settimana?», quasi Cyrano dovesse tenere il cartellone una settimana sola. Lo tenne per anni, in tutto il mondo. Bisogna leggere il *Journal* di Jules Renard, scrittore e commediografo anche lui, per farsi un'idea del trionfo di quella prima rappresentazione: il 28 dicembre del 1897.

«Fiori fiori fiori, tutti i nostri fiori al nostro grande drammatico! Giuro in piena coscienza, che io sono infinitamente inferiore al lucente genio di Edmond Rostand».

Lo paragonarono a Victor Hugo, lo proclamarono il poeta nazionale, un delirio. Il favore popolare crebbe ancora con *L'Aiglon* (L'aquilotto) rappresentato il 15 marzo del 1900. Poco prima Renard scriveva nel suo *Journal*: «Come è infelice il nostro povero Rostand! Pensa che *L'Aiglon* sia noioso. Non vive più. Si addormenta alle sei del mattino e ogni giorno il dottore gli fa un'iniezione di non so cosa...».

Non si ripeté il trionfo di Cyrano ma fu lo stesso un successo travolgente, tanto più che, a impersonare il giovane duca, figlio di Napoleone, era la grande Sarah Bernhardt, la quale, più che cinquantacinquenne, aveva ancora l'elegante snellezza necessaria per indossare la candida e serica uniforme del principe adolescente.

Dopo una lunga malattia Rostand scrisse ancora *Chantecler* che fu la sua ultima opera. Egli aveva tutto per essere felice e non lo fu. Disse una volta ad un giornalista: «Io sono un inquieto. Dubito di tutto. Vorrei poter scrivere ciò che mi passa per la testa e poi morire in me, ma non ho la forza fisica che permette i grandi eccessi di lavoro...».

Entrò nell'Accademia il 14 giugno del 1903. Un suo biografo racconta che, finite le deliranti acclamazioni dopo il suo discorso, Rostand riuscì a svignarsela, si cacciò nell'hôtel D'Orsay e nella sua camera, ancora con l'abito verde, e la feluca in testa, si divertì a tenere in bilico sull'indice della mano destra la spada di accademico. Era un gioco giovanile che gli permetteva di dimenticare per un attimo quella fortuna che quasi lo soffocava, era come se volesse scherzare gentilmente con la gloria, per evitare di inebriarsene troppo.

Carola Prosperi

Piccole storie di olmi sulle strade piemontesi

Bisognerebbe depurare, tradurcendoli dal piemontese al toscano, i borbottii dello spazzino che ieri volteggiava sotto i platani d'un viale. Sparlava di tutti i platani di Torino e del mondo. «Càcaro — pareva dicesse — al buono e al cattivo tempo, nel vento e nella calma: giume pòline fiocchi scarpe e rami i diavoli... Guardateli a fine novembre ancora sporchi di foglie...».

Era un'inconsapevole eco accrescitiva di quell'ode in cui Orazio, poetico bevitore, lamenta che i platani vin vin soppiantano gli olmi. Celibe, scapolone, è dichiarato il platano, perché disadatto a maritarsi con la vite.

Tuttavia, trascorsi 19 secoli dal lamento oraziano, gli olmi sebbene rari non sono ancora spariti, esistono a Torino e dintorni.

Nel giardino, o aiuola Cavour, due file d'olmi trecchini, commemorano il luogo degli ottocenteschi «Ripari» e gli spassi, i giuochi e il grande carrousel della «Rotonda» sul limite cittadino verso il Lazzaretto e il Po. Oltre il fiume, più in sù degli olmi che, nell'ultimo tratto della salita alla Villa della Regina, allontanano la prospettiva più nel tempo che nello spazio, l'olmo di Villa Emilia penciola incastrato nel muro, dimezzato da reiterate mutilazioni, caparbio. E un po' più in basso, nella stretta di via Felicita di Savoia rimangono tristemente ingobbiti gli olmetti tra la Villa Barbarous e le Vedove e Nobili.

In tutt'altra parte di Torino, a Mirafiori, montano veneranda e miseranda decrepitezza gli olmi residui dei filari tra la città e Stupinigi. In quel tratto, ora liscio e incessantemente percorso dalle più moderne macchine, sul suolo allora di terra e di fango, da albero ad albero, non di rado, si stendevano tappeti d'onore. Quando? Quando arrivava ai suoi poderi, con corteo di pariglie e di berline, e l'amorosa di Sua Maestà», la bella Rosina Vercellana. Altrove, in corso Vittorio Emanuele II, un po' più in là del monumento (proprio simile a un grosso albero) al Padre della Patria (e il caro filosofo toscano Adolfo Faggi lo diceva «l'omo su' tetti») vale la pena di sbirciare la Caserma Lamarmora. Nel suo recinto protegge, come in un museo, due avanzi del passato: una ingenua montagnola artificiale per spingersi a salire e scendere in allenamento i muli delle salmerie; e un viale d'olmi. Ogni albero, pur corroso nel tronco, ancora alza e allarga smodatamente i rami, come braccia in un gesto di apprensione o di dolore. Il signor Caponero, agricoltore meridionale, due anni fa, durante il suo giovane tempo militare, trascorrendo lunghi giorni alla Lamarmora, desiderò ed ebbe il permesso di togliere ritorzoli e seccume dei vecchissimi olmi, «curarne i vuoti e le fessure. «Ma perché?», gli era stato chiesto. «Per simpatia», disse.

Da Torino a Rivoli io stradone aveva un'ininterrotta duplice schiera laterale d'olmi. Alcuni dureranno fin verso la metà del secolo presente. Vittorio Amedeo II che ai suoi tempi belli fu un gran re — e power'uomo, come tutti, sempre — li aveva voluti. Una volta egli arrivò a quegli olmi non dalla reggia di Torino, ma da Moncalieri, avendo percorso la strada trasversale che i contadini — indicandone gli attuali cimasugli nel tratto fra il Duc e il Maggiordomo da un lato, i Tre Tetti e la «Bellissia» dell'altro, e presso una «zona industriale» di Grugliasco — ancora adesso chiamano «la strà del re». La strada sboccava tra gli olmi dello stradone di Torino nel sito del Truc Silogna, già davanti a Rivoli. Quella volta la carrozza di Vittorio Amedeo era sicura, senza fregi, senza corteggio, ma preceduta e seguita da una scorta mista e severa. Il giorno era già sul tardi; l'anno — il 1731 — sul finire; anche nell'animo del re vecchio tutto era tardi: il pentimento per l'abdicazione, il desiderio della potenza e della libertà, la passione dell'amore. Egli veniva portato, prigioniero, al castello di Rivoli. Dopo, più di sessant'anni dopo, gli olmi del Truc Silogna furono i primi ad essere atterrati. Per motivi strategici, dagli austriaci, che volevano *liberare* il Piemonte.

Sveia! A Ceva, nella borgata Luna, all'Osteria dell'Olmo, sovente si cantava. Olmi, Olmo, quasi un giuoco di parole: ma a Villardora le tavole sotto i maestosi olmi della Trattoria dell'Olmo furono pur frequentate dall'illustre senatore Borea d'Olmo, ultraconservatore. A Villanuova Mondovì, anzi a Villavecchia, le due Cantine dell'olmo, una defunta, una viva, erano sognate e poche volte raggiunte dai poveri vecchi dell'ospizio.

Le antiche chiese amano e proteggono l'albero del sagrato; preferibilmente un olmo o un tiglio, l'uno o l'altro, non tutti e due insieme. Però a Milano, secondo ciò che dice un frate, nel cortile barnabita dietro la chiesa di Sant'Alessandro vegeta, tra gli altri, un albero ibrido e unificatore: l'olmo-tiglio.

Anche un recinto può salvare l'albero. Tranquillo sta, con i suoi nidi, l'olmo tra le magnolie e i muri della torinese cascina Bassa di Stura. Lieti sono gli olmi tra i civili abitanti della porticata piazza di Pontinvrea. Sicuro prospera, perché fuori mano, oltre Vauda, alla «Turna d'Gianola» un olmo pluriseccolare. Tra Carignano e La Loggia, verso Po, religiosa protezione hanno gli alberi vicino ai cancinali della Madonna degli Olmi. Nella valle di Lemie, è la Madonna degli Olmetti: questi vezzeggiativi sono rimasti ai piccoli divenuti vecchiardi. L'olmo davanti alla chiesa di Baratunia non teme: chi sale in quel luogo deserto, sopra l'esausto borgo della medioevale «sparita castellania? Non c'è nemmeno più il ponte sul torrente. E a Piossasco, il grande olmo della Madonna di «Micilin» come mai rispettato? «Oh, volevano abbatterlo — rispondono alcune pie donne — stavano già con gli attrezzi al ceppo, ma nell'ampia fessura comparve la Madonna, e l'impedì».

Di soli miracoli non si fidava il padre dell'attuale Rebuffatti, padrone d'un olmo che sta tra il Santuario della Madonna delle Grazie e l'Osteria della Madonna delle Grazie. Lassù, di prima estate, l'aria è profumata dai lamponi coltivati in tutti i pendii vicini. E da un autunno all'altro vagola nell'osteria il profumo dell'uva barbera di Neive che il Rebuffatti figlio — come usava suo padre — acquista, trasporta e vinifica per sé e per i clienti amici. Ma, forse per non lasciare fuggire l'olmo, e almeno per ribadire il proprio possesso, il Rebuffatti padre al primo giunto d'ogni mese, negli anni di sua vita che fu animosa e lunga prendeva un grosso chiodo e lo piantava nel tronco fin dentro l'anima dell'albero. Vi sono ancora tutti.

Tino Richelmy

Cautele reciproche

— Sta bene, signora. Se insiste le darò le mie referenze. Però chiederò anche le sue.

le strenne

UTET

LA SACRA BIBBIA
tradotta dai testi originali ebraici, aramaici, greci
Tre volumi in cofanetto

IL TESORO
la più collaudata enciclopedia italiana per i ragazzi
Otto volumi di testo, un volume di indici e un atlante

MITI E LEGGENDE
di Raffaele Pettazzoni
Tutte le tradizioni religioso-popolari dei popoli primitivi
Quattro volumi in cofanetto

IMMAGINI DELL'ARTE ITALIANA
ATTRAVERSO I SECOLI
Sei volumi - atlante di Anna Bovero

RAZZE E POPOLI DELLA TERRA
di Renato Biasutti
Quattro volumi in cofanetto

LE PIU' BELLE FIABE DEL MONDO
a cura di Mario Spano
Quattro volumi in cofanetto

SEMINARI D'ARTE
di John Canaday
Corso pratico di educazione artistica in dodici quaderni

STORIA UNIVERSALE DEL TEATRO DRAMMATICO
di Vito Pandolfi
Due volumi in cofanetto

A COMODE RATE MENSILI
UTET - C. Raffaello 28 - 10125 Torino
Prego farmi avere in visione, senza impegno da parte mia, l'opera/e richiesta/e alle CONDIZIONI SPECIALI UTET.
nome e cognome .....
via .....
città .....

L'INCONTRO DI DOMANI POMERIGGIO PER I «VENERDÌ LETTERARI»

A Torino Rolf Hochhuth, il drammaturgo che flagella i «grandi» del nostro tempo

Dopo aver suscitato un grande clamore intorno al suo «Vicario», in cui accusava Pio XII di avere assistito, senza opporvisi, allo sterminio degli ebrei, ha sconvolto gli inglesi aggredendo la figura di Churchill nei «Soldati» - Uno scrittore impegnato sui problemi della responsabilità individuale e collettiva davanti ai grandi fatti della storia

Nell'autunno del 1962 il regista Erwin Piscator, che da poco aveva assunto la direzione della «Freie Volksbuhne» di Berlino, si vide recapitare un voluminoso pacco di bozze di stampa. Una telefonata gli spiegò: si trattava dell'opera prima di un giovane autore drammatico, tutti quelli che l'avevano letta ne erano rimasti sconvolti, era già in bozze perché una Casa editrice aveva accettato di pubblicarla ma poi era mancato il coraggio e l'aveva ceduta ad un altro editore. Era stato costui a mandare il pacco: ammetteva che il dramma era di una lunghezza intollerabile, che davvero non si immaginava come avrebbe potuto essere portato sulla scena, ma se Piscator avesse voluto leggerlo e prenderlo in esame per un'eventuale rappresentazione...

Quel dramma s'intitolava Il vicario. *Il suo autore si chiamava Rolf Hochhuth. Era un tedesco, allora appena trentunenne, era nato nei dintorni di Cassel il 1° agosto 1931 e, a quanto si sapeva, aveva tentato diversi mestieri prima di ottenere un incarico di lettore in una Casa editrice. Qualche mese dopo,* Il vicario *andava in scena a Berlino con la regia di Piscator, subito veniva tradotto in quasi tutte le lingue europee e rappresentato nei principali teatri del mondo. Con esso, e con i soldati che sono arrivati alla ribalta esattamente quattro anni dopo,* Il giovane Hochhuth *ha fatto la sua fortuna. Le polemiche, gli incidenti, le proibizioni che hanno contraddistinto le recite dei suoi lavori l'hanno aiutato a ingrandirlo.*

Ma perché tanto interesse, e persino scandalo? E' cronaca recente, qualcuno forse la ricorderà. Il vicario è una nuova e ingegnosa variazione di quel «teatro politico» teorizzato e realizzato in Germania da Piscator prima che Hitler s'impadronisse del paese. Per riprendere il titolo della conferenza che Rolf Hochhuth terrà domani al Carignano per i «Venerdì letterari» dell'Aci, si potrebbe chiamarlo «teatro-accusa». E qui l'accusato è addirittura Pio XII che, si sostiene, non avrebbe fatto nulla durante la guerra per fermare la strage di sei milioni d'ebrei.

Il protagonista non è peraltro il Pontefice, che d'altronde compare soltanto in una scena, ma un giovane gesuita romano che, dopo avere tentato invano di indurre Pio XII ad intervenire presso Hitler, si appunta sulla tonaca la stella gialla degli ebrei e, in mezzo ad essi, si fa deportare ad Auschwitz. Ed è questo intrepido sacerdote il «vicario» (più esattamente «sostituto» o «rappresentante» o «procuratore», che è il significato dell'originale tedesco «Der Stellvertreter»), e non il Vicario per antonomasia, cioè il papa, come lasciava credere il titolo dell'edizione italiana e francese, sia per segreta malizia, sia per sfruttare il clamore suscitato dal dramma fin dal suo apparire.

Hochhuth scrive i suoi drammi in versi perché, egli ritiene, il verso è il solo mezzo per cogliere nella sua essenza la realtà contemporanea e, nello stesso tempo, esorcizzarne gli orrori. Non si può fare a meno di pensare a Peter Weiss, che lo stesso Hochhuth usò il verso nel Marat Sade e nell'Istruttoria, tanto più che quest'ultima si ricollega per il suo contenuto a quel «teatro-documento» che ha avuto in Kipphardt (autore, tra l'altro, di un dramma sul fisico atomico Oppenheimer) uno dei suoi maggiori esponenti e che ha conosciuto una straordinaria fortuna.

Specialmente in Germania. E se ne comprende subito la ragione: in questi autori, e in Hochhuth soprattutto, i problemi della responsabilità e della colpa, individuale e collettiva, assumono uno spicco eccezionale. I protagonisti del loro dramma, che sono spesso personaggi storici, sono sempre posti davanti ad una scelta: la loro decisione, o anche, come nel Vicario, il rifiuto di prendere una, determina il giudizio su di essi. A questo giudizio si arriva dopo un minuzioso lavoro di ricerca e di spoglio in biblioteche ed archivi, tra montagne di citazioni, documenti, lettere, atti processuali, testimonianze orali che fanno assomigliare l'autore più ad uno storico che a un drammaturgo, e la sua opera a un ponderoso manuale: se Il vicario *venisse rappresentato integralmente (a nessuno l'ha mai tentato), non durerebbe meno di otto ore.*

Gli stessi problemi, e la stessa spropositata lunghezza, si ritrovano nei Soldati, *l'opera più recente di Hochhuth che, proprio in coincidenza con la venuta in Italia dell'autore, è stata appena pubblicata da Feltrinelli, già editore del* Vicario. *Anche il nuovo dramma ha provocato violente reazioni, questa volta in Inghilterra dove soltanto ora, dopo venti mesi di laboriose trattative, potrà andare in scena.*

E si capisce perché. Esso è un violentissimo atto d'accusa contro la figura di Winston Churchill al quale vengono soprattutto rimproverati: 1° l'uccisione da parte dei Servizio segreto britannico del primo ministro polacco Sikorski perché rendeva precari i rapporti degli alleati con Stalin; 2° i bombardamenti a tappeto sulla Germania anche dopo che essi si erano rivelati inefficaci per una più rapida conclusione della guerra.

Lo scrittore tedesco Rolf Hochhuth a New York durante un dibattito sulla sua opera

Accuse per le quali arrischiate, s'intende, nonostante lo scrupolo con cui Hochhuth attinge a fonti autentiche — documentari, diari e memorie spesso riportati alla lettera — per portare sulla scena Churchill e circondarlo di personaggi storici. A parte l'attendibilità dei fatti, è in ogni caso curioso sottolineare, come ha osservato uno dei maggiori biografi del grande statista inglese, che la figura di quest risulta alla fine ingigantita assumendo la statura epica dei grandi eroi negativi di Schiller, al quale Hochhuth è stato da più parti paragonato. Regga o no al confronto, è certo che Hochhuth è uno degli autori drammatici d'oggi più interessanti e più dotati. I prossimi lavori, sui quali darà probabilmente egli stesso qualche primizia nella sua conferenza di domani, dovrebbero confermarlo.

Alberto Blandi

Battezzati in Urss 60 bimbi su cento

MOSCA, giovedì sera.

Un sondaggio effettuato nella grande città industriale di Gorky ha rivelato che il 60 per cento dei bambini vengono battezzati nonostante mezzo secolo di ateismo ufficiale nell'Unione Sovietica. La maggior parte dei genitori si qualificano come non credenti, ma le loro risposte lasciano il permanere dei sentimenti religiosi e delle tradizioni religiose in questo paese.

Il 61 per cento ha dichiarato di avere deciso di fare battezzare i figli a causa delle sollecitazioni della famiglia. Un altro 23 per cento ha detto di considerare la cerimonia come una vecchia usanza russa.

Il giornale della Lega della Gioventù comunista, «Molodi Kommunist», segnala i risultati del sondaggio ed esprime preoccupazione per il permanere delle tradizioni religiose.

CRONACA CITTADINA

Scioperano per due giorni i «messaggeri»

La posta bloccata in stazione

Centinaia di sacchi di corrispondenza, quintali di pacchi e di stampe si vanno accumulando sotto la tettoia di Porta Nuova accanto al primo binario. L'avvio a destinazione della corrispondenza è molto rallentato da ieri sera alle 20 da uno sciopero dei messaggeri postali. L'agitazione avrà la durata di 48 ore: si concluderà quindi soltanto nella serata di domani. La categoria rivendica una riduzione dell'orario di lavoro e sollecita un miglioramento delle «diarie». L'Amministrazione postale cerca di attenuare le conseguenze dello sciopero incrementando il servizio di inoltro su strada; decine di autocarri fanno la spola fra le maggiori città carichi di corrispondenza. I trasporti a lunga distanza vengono effettuati per via aerea. Non è però possibile smaltire tutta la corrispondenza che si va perciò accumulando sui carrelli in attesa della ripresa del servizio per ferrovia. Pacchi e stampe sono fermi totalmente.

Dramma della gelosia stamane alle 7 in corso Cairoli

Assale per strada a coltellate la ragazza che lo ha respinto

L'agguato a una fermata del tram 16 - Il giovane vibra colpi all'impazzata in direzione del collo finché la lama si spezza - Salvata dalla stoffa del cappotto - L'aggressore torna a casa dove poco dopo è arrestato: «Da quando ci siamo lasciati parlava male di me» - Entrambi trentenni: lui impiegato, lei operaia

Stamattina alle 7, a una fermata tranviaria, un giovane si è avventato su una ragazza impugnando un coltello. L'ha colpita finché la lama non si è spezzata. E' accorsa gente: sembrava un orrendo delitto, invece soltanto dei fendenti è andato a segno. La spessa stoffa del cappotto aveva fatto da scudo. E' questa la drammatica conclusione di una sfortunata storia d'amore.

I protagonisti sono Franca Cavalleris, 33 anni, da Cuneo, abitante in via del Mille 48, e Tommaso Cangiavilla, anch'egli trentenne, da Calvatuzzo di Palermo, abitante in una pensione di via della Rocca 12. Entrambi lavorano alla «Fiat»: lei è operaia, lui impiegato. Facevano gli stessi orari, abitavano vicini e ogni mattina prendevano lo stesso tram. Così è nato l'idillo, nel luglio scorso.

Franca Cavalleris stava bene con Tommaso Cangiavilla ed è andata a vivere con l'innamorato. Ed è stato allora che sono cominciati gli screzi. L'uomo è di temperamento violento, un carattere passionale: di qui accenni di gelosia. Litigi. «Era cambiato — ricorda la ragazza —. Prima era affettuoso e gentile, ben presto mi ha reso la vita impossibile. E' stato per questo che ho deciso di lasciarlo».

Tommaso Cangiavilla per qualche tempo ha sperato che la ragazza tornasse sulla sua decisione, ma è stato inutile. Stamattina, per giustificarsi, ha detto al sottufficiale che lo interrogava al commissariato Castello: «*Io la considerava una faccenda chiusa, ma è stata lei a provocarmi. Parlava male di me in giro. Diceva che ero un uomo cattivo, violento. Così ho deciso di darle una lezione*».

In realtà è probabile che il Cangiavilla abbia cercato di uccidere la ragazza spinto dalla gelosia. Forse ha perso la testa quando si è reso conto che Franca non voleva davvero vederlo mai più. Sapeva delle sue abitudini, conosceva gli orari di lavoro e le ha teso un agguato.

Pochi minuti prima delle sette, stamane si è appostato dietro una siepe sul corso Cairoli, proprio di fronte alla penalitria dove Franca Cangiavilla è solita prendere il tram n. 16. E puntualmente la giovane è arrivata. Faceva freddo e si stringeva con le mani contro la gola il bavero rialzato del cappotto. E' stato questo gesto istintivo a salvarla.

L'ex fidanzato ha attraversato la strada senza farsi notare e, senza dire una parola, l'ha aggredita impugnando un coltello da cucina. Tra le grida di orrore di altre persone anch'essa in attesa del tram, ha tempestato di colpi la giovane. Mirava alla gola ed ha continuato a colpire finché la lama non si è spezzata. Terrorizzata Franca Cavalleris è caduta in ginocchio e l'uomo ha approfittato della confusione per fuggire.

C'era del sangue sul collo della giovane e un automobilista di passaggio l'ha portata a tutta velocità all'ospedale San Giovanni. Per fortuna però, al pronto soccorso, i medici hanno riscontrato a Franca Cavalleris solo qualche taglio superficiale, guaribile in una settimana. L'agente di servizio ha comunicato subito l'accaduto al commissariato Castello ed il brig. Petacchi pochi minuti dopo, nella pensione di via della Rocca, ha arrestato l'aggressore.

Franca Cav.: il '68 la ha riportato soltanto leggere ferite

Il congegno d'allarme mette in fuga i ladri

Il dispositivo d'allarme installato dall'ing. Michele Mouge nella villa che possiede a Superga, in strada Baldissero, ha fatto ieri fallire il sedicesimo tentativo di furto. L'ing. Mouge, che abita in corso Re Umberto 78, ha collegato porte e finestre della villa con la caserma dei carabinieri mediante un congegno elettronico. Penetrando nell'edificio i ladri hanno messo in azione l'allarme e di lì a pochi minuti da Torino e Chieri sono giunte alcune «gazzelle».

Al loro arrivo i ladri sono saltati dalla finestra attraverso la quale erano entrati e sono fuggiti per i boschi che degradano verso Rivoli. Presso la villa è rimasta l'auto con la quale erano arrivati a Superga: una «Flavia». Il proprietario, subito rintracciato, afferma di averla venduta alcuni mesi fa senza preoccuparsi della voltura. Sono in corso indagini per identificare l'ultimo acquirente e risalire ai ladri.

Nella villa non manca niente. L'ultima volta che l'impianto mise in fuga i ladri fu il 28 ottobre.

Una vetta in Groenlandia battezzata «Punta Susa»

Una vetta in Groenlandia, scalata per la prima volta da alpinisti torinesi, è stata battezzata «Punta Susa». Una cordata della sezione Cai di Avigliana nel luglio di quest'anno ha raggiunto i 1200 metri di una montagna in un massiccio tra i fiordi di Ikasuisaq e Kangilinaq.

Gli stessi componenti la spedizione hanno poi provveduto presso l'istituto geodetico danese a segnalare la loro impresa chiamando «Punta Susa» la montagna violata. Il simbaro di Susa è stato informato in questi giorni della decisione.

Scioperano ad oltranza i medici del Centro Inail

Sono entrati in sciopero stamane i medici del Centro traumatologico dell'Inail. E' assicurata soltanto l'assistenza urgente e la cura dei ricoverati. La protesta trae origine dalla mancata dell'organico e del regolamento, il che rende precaria la situazione economica e di carriera. I medici sollecitano l'equiparazione con altri colleghi ospedalieri. L'agitazione è stata proclamata ad oltranza.

+ Un corso teorico-pratico di specializzazione per segretari comunali è stato istituito presso l'Università. Si dirette dal professor Casetta. Inizio a gennaio, durata cinque mesi, posti 50 con borse di 80 mila lire al mese. Domande alla Prefettura.

Gli «spaccavetrine» riempiono l'auto di borsette da donna

All'alba in corso Traiano - Altri colpi ladreschi

Due ladri «spaccavetrine» hanno svaligiato a tempo di record una pelletteria in corso Traiano, di proprietà del signor Pietro Ramola. Gli sconosciuti sono arrivati verso le quattro del mattino ed hanno parcheggiato una «500» davanti al numero 3. Lasciato il motore acceso, sono scesi armati di un cric. Il più alto ha vibrato con l'arnese un preciso colpo che ha mandato il cristallo in frantumi. Poi ha allargato la breccia ed in un baleno, aiutato dal complice, ha afferrato, a bracciate, quante più borsette poteva. Pochi minuti e la «500» era piena zeppa di borse da donna di tutti i tipi. Gli «spaccavetrine» sono balzati sulla macchina e ripartiti a tutta velocità.

Il proprietario del negozio, è stato avvertito per telefono dal custode della casa di fronte. E' accorso e dà un primo inventario ha stabilito che il danno è di circa mezzo milione. Poco dopo è stato informato il Commissariato Mirafiori: gli agenti sono accorsi e hanno iniziato le indagini. Dalla questura è arrivata anche la scientifica, ma non pare che gli «spaccavetrine» abbiano lasciato impronte utili.

★ *Quattro villette in borgata Lusiana di Traves, presso Lanzo, sono state visitate nei giorni scorsi dai ladri, che si sono impadroniti di elettrodomestici, biancheria e altri oggetti del valore di un milione e mezzo. I derubati sono torinesi: l'artigiano Aldo Menida, il panettiere Mauro Mairano, il commerciante Aldo Ferrone e il rag. Secondo Grillo.*

★ *L'ing. Enrico Bernazzo, via Tosetti 6, ha denunciato a Borgo Po che i ladri hanno portato via da una casa che stava restaurando in strada Cartman 171 impianti idraulici, infissi, termosifoni per 3 milioni.*

Ucciso da un infarto un medico, principale imputato

Anestesista e ostetrica accusati di aver fatto morire una sposa

Sono ancora latitanti e non si sono presentati al nuovo processo - La difesa: «L'intervento si rese necessario perché la donna aveva l'epatite virale»

Lucia Bianco Casetti, 60 anni

E' cominciata stamane alla 3ª sezione del Tribunale, il processo contro l'anestesista Domenico Giordano, 44 anni, e l'ostetrica Lucia Bianco Casetti, 60 anni, accusati della morte di una giovane sposa sottoposta a pratiche abortive. Un terzo imputato era il medico Gian Vittorio Marchisio, morto d'infarto in Svizzera, dove si era rifugiato, nell'agosto del '67. Aveva 57 anni ed una lunga ed apprezzata carriera alle spalle.

La vittima, Luciana Insalata in Moiso, 23 anni, via Ventimiglia 34, la sera del 26 febbraio del '67 viene accompagnata in ospedale dal marito Guido, collaudatore alla Fiat. I medici intuiscono subito che il successo è la ricoverano d'urgenza. Viene sottoposta ad un intervento chirurgico. La donna è colpita da una forte emorragia seguita da infezione. Viene avvisata la Procura della Repubblica.

Un magistrato va ad interrogare la Moiso: «*Ero in attesa di un bimbo che non voleva* — risponde la sposa —. *Mi sono rivolta all'ostetrica Bianco che mi ha accompagnata, il 23 febbraio, dal dott. Marchisio. Era presente un'anestesista. Ho interrotto la maternità*». La Moiso sta molto male. A nulla valgono gli sforzi dei sanitari e la spesa, dopo una straziante agonia, il 16 marzo, muore. La sera stessa i carabinieri vanno a casa dei tre accusati per arrestarli, ma non trovano nessuno. Sono fuggiti da poche ore.

Gli strumenti chirurgici dello studio di via Mancini 19, dove il Marchisio riceve la clientela, vengono sequestrati. I professori Gilli e Russo ricevono l'incarico di effettuare una perizia necroscopica sul cadavere. Essi accertano che la morte della donna è da mettere in stretta collegamento con l'intervento abortivo effettuato dal medico e dai suoi collaboratori.

L'ostetrica Bianco e l'anestesista Giordano si sono costituiti difesi affermando che l'aborto si era reso necessario a causa delle condizioni della signora, colpita da epatite virale. «*La nascita del feto* — dichiara anche il perito di parte — *era comunque spontaneo. Il dottor Marchisio ha fatto solo il suo dovere*».

Il processo era già stato fissato una volta, in giugno, ma i difensori, avvocati Accatino, Dal Fiume e Tortonese, erano riusciti ad ottenere un rinvio per errori commessi nella fase istruttoria. Sia la Bianco che il Giordano sono ancora latitanti.

Sorpreso a rubare nella cassa di un cinema

I carabinieri di Caselle hanno arrestato ieri sera Pietro Pavan, 18 anni, sorpreso a frugare nella cassa del cinema Roma, nel quale era penetrato, da una porta di sicurezza, prima dell'apertura del locale al pubblico. Non era la prima volta che faceva una incursione del genere per impadronirsi delle piccole somme che la cassiera lasciava per dare il resto agli spettatori. Il giovane era stato arrestato per avere svaligiato le cassette per le elemosine delle due chiese di Caselle. Mandato al «Ferrante Aporti» perché minorenne, due mesi più tardi aveva ottenuto il perdono giudiziale. Questa volta, avendo compiuto i 18 anni, è stato rinchiuso in carcere.

Sono arrestati in udienza per calunnia alla polizia

Due giovani sono stati arrestati in aula per calunnia alla polizia. Sono Francesco Albano, 23 anni, via Spotorno 4, e Ansedeo Mario, di 21, via Genova n. 41.

Erano imputati a piede libero, insieme con altri tre, di resistenza e oltraggio alla forza pubblica. Il presidente del Tribunale dottor Aragona li ha interrogati sulle circostanze in cui furono fermati dalla polizia e i due giovani hanno risposto: «Non avevamo fatto nulla di male: un agente di P. S. ci invitò in questura e poi aggiunse: "Se fossimo in una strada buia, vi ammazzerei tutti e due"».

A queste parole il p. m. dottor Ferraro ha esclamato: «Basta con queste menzogne! State insultando un agente di polizia per cercare di giustificarvi. Oltre tutto non avete bisogno di queste scuse, perché i reati per cui siete processati risalgono a parecchi anni fa e sono condonati. Questa prova ancor di più la vostra malafede. Vi dichiaro in arresto per calunnia e chiedo al tribunale di processarvi per direttissima».

I giudici hanno stabilito di rimettere gli atti alla Procura e hanno rinviato il processo.

Gli studenti medi alternano le normali lezioni ai dibattiti

Stamane hanno scioperato un migliaio di giovani - Si sono riuniti in assemblee di istituto alle Facoltà umanistiche - Gli allievi del 2° geometri per una nuova occupazione

Situazione ancora incerta nella scuola media. Stamane hanno disertato le lezioni circa un migliaio di studenti di alcuni istituti cittadini: 400 al Castelfidardo, 200 al Lagrange per agitazioni d'azienda, 300 al 2° geometri (lì occupano e poi sgomberato), 100 al Passoni per le arti grafiche, 200 alla media inferiore Moretti. A gruppi, si sono recati al nuovo palazzo delle facoltà umanistiche in via Sant'Ottavio.

Divisi nelle aule, hanno tenuto assemblee. I giovani del 2° geometri hanno manifestato l'intenzione di occupare domani il loro istituto per la seconda volta; ma attendono ancora la risposta del preside alle richieste fondamentali, prima di passare all'azione.

Nelle altre scuole, le lezioni sono riprese abbastanza regolarmente. Ma anche in esse l'agitazione continua: all'interno di tradizionale i giovani chiedono d'alternare dibattiti sulle possibilità di riforma dell'ordinamento superiore. «*La ripresa della normale attività didattica* — hanno precisato i loro rappresentanti — *non è una resa alla lotta. E' un momento di riflessione, un periodo di trattative interne*».

Al centro delle discussioni è la richiesta principale formulata dai giovani: il diritto di riunirsi in assemblea. Secondo la circolare ministeriale diffusa ieri (che ha valore interpretivo, non direttivo) le assemblee dovrebbero tenersi in ore non di lezione, senza la partecipazione di elementi estranei che non siano i genitori degli alunni. I giovani contrabbattono rivendicando «l'inalienabilità di un organismo così strutturato, *manipolabile dai docenti a diversi di ogni istituto, non in grado di dare agli studenti il collegamento e il potere necessari per inserirsi nella riforma dell'ordinamento scolastico*».

Del resto già alcuni presidi avevano fatto nei giorni scorsi concessioni più larghe ai propri allievi, come, ad esempio, il diritto di riunirsi anche in ore di lezione a quello di smuotere; ragnari con limiti, la presenza di estranei.

★ Nel settore universitario, proseguono le occupazioni di Magistero e di Architettura. Lezioni sospese al Politecnico. A Magistero si svolgono riunioni di gruppo con l'intervento anche di studenti medi: discutono i problemi della facoltà e quelli più generali della struttura dell'ordinamento scolastico italiano.

Taccuino della città

+ **Biblioteca filosofica:** domani alle 17, nell'ente sala magna del palazzo universitario di via Po 17, il prof. Valerio Verra, dell'Università di Roma, inaugurerà il ciclo delle conferenze 1968-'69 parlando della «Rivoluzione francese nel pensiero italiano dell'epoca».

+ **Italia Nostra:** stasera alle 21, presso la Camera di Commercio (v. Lascaris), il presidente dell'Associazione, prof. Giorgio Bassani, terrà una conferenza su «Il contributo della cultura italiana d'oggi per la salvaguardia e la conservazione del patrimonio artistico e ambientale del paese».

+ **Lettura Dante:** oggi, ore 17,45, v. Verdi 25. Il dott. Giacomo Negri commenterà il XXVI Canto dell'Inferno (Ulisse).

+ **Alla riunione del Rotary Club,** stasera ore 20 al Principi di Piemonte, l'ing. Guido Paolo Bonicelli parlerà su «Libertà d'oggi».

Pretura di Chivasso

Il Pretore, in data 14-3-68 ha pronunciato il seguente decreto penale

CONTRO

BALOCCO Pietro nato a Norole il 23-12-1909 ed ivi residente via Michelangelo 8

IMPUTATO

del reato di cui all'art. 31 n. 2 Legge C.D.F.R. 13-2-1985 n. 142 per avere prodotto e posto in vendita del vino recante aumento in bottiglie privo della indicazione della ditta confezionatrice.

Reato accertato in Cavaglio Torinese il 5-4-67.

ORDINATO

pronunciato il suddetto alla pena di lire 100.000 di ammenda ed ordina la pubblicazione del decreto sui giornali «Stampa Sera» e «l'Unità» a spese del condannato e ordina l'affissione all'albo della Camera di Commercio di Torino e a quello del comune di Cavaglio Torinese.

Rilasciata conforme all'originale.

Chivasso 14-10-68.

Il Cancelliere
L. BOSCA

L'ONESTO
Via Madama Cristina 63
(quasi ang. Via V. Caluso)
Troverete un'enorme quantità di merce proveniente da veri
FALLIMENTI

MAGLIONI PURA LANA	L.	990
CAPPOTTI BIMBO	»	3.000
GONNE LANA	»	490
PANTALONI	»	1.000
VESTITO UOMO PURA LANA VERGINE	»	10.000
MAGLIE DONNA	»	500
MAGLIE «MOVIL»	»	200
IMPERMEABILE NAILON	»	1.000

e migliaia di altri articoli per Lei, per Lui, per la casa
"Al tutto risparmio„
Via Madama Cristina 63

Le FERROVIE DELLO STATO organizzano Domenica 1° dicembre 1968 un TRENO turistico per NAPOLI al prezzo speciale di Lire 5.400

Partenza da Torino Porta Nuova il 30 novembre	ore 21,27
Arrivo a Napoli C. il 1° dicembre	» 7,45
Partenza da Napoli C. il 1° dicembre	» 21,55
Arrivo a Torino Porta Nuova il 2 dicembre	» 8,45

Fermate anche ad Asti ed Alessandria

CROLLO ECONOMICO
VIA LIVORNO 17
TRAM 14 - 4 - 16 - 2 — AUTOBUS 60 - 34 - 51
continua con enorme successo la grandiosa vendita a meno prezzo di qualsiasi
FALLIMENTO
ALCUNI ESEMPI:

Vestito pura lana uomo	da L.	9.500 in più
Paletò pura lana donna	»	5.000 »
Maglie	»	250 »
Lenzuola puro cotone ritorto	»	750 »
Tovaglie confezionate + 6 tovaglioli	»	1.000 »
Asciugamani spugna	»	175 »
Scendiletti completi 3 pezzi p. letto	»	3.900 »

Inoltre troverete giacche a vento, impermeabili, giubbotti, giacche in pelle e renna, tendaggi, tappeti in tutte le misure, camicie in tartal.

I peli superflui
(ipertricosi) vengono definitivamente eliminati con i più moderni metodi scientifici dal Gabinetto di Estetica Medica G.E.M., Torino, Piazza San Carlo 197, tel. 553.703; Alessandria, via Migliara 18, telefono 21.87.

Programmatori I.B.M.
Ricercasi elaboratori elettronici della terza generazione (sistema 360 I.B.M.). Corsi molto tecnici e linguaggi di programmazione più avanzate. In pochi mesi di studio a contatto con Docenti altamente qualificati, e con mezzi tecnici veramente all'avanguardia nel settore della elaborazione dei dati, potrete qualificarvi in una professione molto ricercata. Nuovi corsi serali con inizio fine novembre. Le iscrizioni sono aperte presso l'Istituto Maria Vittoria, Piazza Vittorio Veneto 13. Telefono 889.968 - 889.870.

Corso speciale di pratica fiscale
Chiunque svolga mansioni amministrative potrà approfittare del nostro Corso trimestrale con orario dalle 20 alle 22 il martedì e il venerdì. Sisi - via Po 2 - tel. 547.373 - 541.421.

Pianino pianoforti, v. Po 6
Tutte le marche. Occasioni, noleggi rimborsabili, rateazioni, accordature, restauri, perizie. Acquisti usati. Tel. 539.237.

ECHI DI CRONACA

Porte pieghevoli Divisette Via Bagetti 25
(angolo corso Francia 21). Tipi di fusso in tessuti plastificati, stoffe, velluti pregiati, legni. Tipo speciale per tinello cucinino. Anche tipi economici. Telefono 761.471 - 760.131.

TV guasto? Mike!
Tel. 210.603 - 214.133 tecnico di fiducia. Esperienza tecnica; serietà. Videoservice unico nel suo genere. Feriale e festivo.

Lavatrice o frigo guasti? Telefon. 352.916 AS.TE.
Un tecnico in giornata a domicilio, anche festivi. Riparazioni di qualsiasi marca con garanzia.

I.B.M. - Perforatrici Meccanografiche
Istituto Impera, corso San Martino 2, tel. 318.974, dopo aperte le iscrizioni ai corsi normali e accelerati nelle sezioni diurne, preserali e serali.

La TV non funziona? Tel. 251.677 - 296.949
877.573, la Cr.Te.S. Bertuzzi e Org. Tecnici. Subito e cortese in prestito un tv portatile. Servizio celere diurno e serale.

Fate bene i vostri conti...
...e a conti fatti ci darete ragione. Perché impegnare il Vostro capitale quando Bertuzzi — elettrodomestici radio Tv — via Stradella 30 - corso Belgio 39 - Vi offre la possibilità di acquistare a prezzi convenienti i Vostri elettrodomestici e di pagarli con comodissime rate mensili fino a 12 mesi senza interessi. Esempio: Frigorifero da lire 34.000; Televisori da lire 85.000; Lucidatrici da lire 16.500; Lavatrici da L. 80.000 ecc.

Perforatrici meccanografiche
In soli 60 giorni potrete qualificarvi in una professione attualmente molto ricercata ed ottimamente retribuita. Corsi diurni con inizio prima decade di dicembre. Le iscrizioni sono aperte presso l'Istituto Maria Vittoria, piazza Vittorio Veneto 13. Tel. 889.968 - 889.870.

Tappezzeria in carta Applicatela da Voi
acquistandola direttamente dalla Fabbrica, via Madama Cristina 125, che vi offre un vastissimo assortimento ai prezzi migliori con le istruzioni.

Ricordi offre pianoforti
delle migliori marche tedesche tra cui August Förster di Löbau, E. Kaps, Hoffmann & Kühne, Finger a condizioni eccezionali. Cambi, noleggi, riparazioni. Ricordi, via Lagrange 35 b, Torino.

CRONACA CITTADINA

La sottoscrizione de «La Stampa»

Oltre due milioni raccolti stamane

Tra gli offerenti anche un cittadino inglese Il totale generale è di 449.228.220 lire

I lettori stanno dando in queste settimane un'altra magnifica dimostrazione di solidarietà umana, recandosi nei nostri uffici di via Roma e via Marenco 32 a portare un contributo — nella misura delle proprie possibilità — in favore delle popolazioni piemontesi duramente provate dalla grave alluvione del 2 novembre: centinaia di case distrutte o danneggiate dalla furia delle acque, fabbriche devastate, oltre 30 morti.

Molte offerte sono affluite anche stamane, lo slancio dei lettori verso chi tutto ha perduto nella catastrofe non conosce soste. Sono stati versati complessivamente 2.350.355 lire, facendo così salire la sottoscrizione de «La Stampa» a 449.228.220 lire. Gran parte della cifra raccolta, e precisamente 432.225.000 lire, è già stata distribuita ai sinistrati più bisognosi.

Tra i più cospicui versamenti della mattinata: impiegati e operai della ditta Manifattura di Lessona, filatura di lana a pettine con tintoria, 230.750 lire; insegnanti e alunni della scuola elementare di Cirié (capoluogo), 240.000 lire; gli alunni e gli insegnanti di Vernante, Limone e Robilant della scuola media, 102.050 lire; L. H. (inglese), 60.000 lire; un'ora di sciopero dei dipendenti Società Acque Potabili di Torino, 59.455 lire; dipendenti Magazzini Piero Melchionni, Alessandria, 35.000 lire; liceo scientifico «G. Oberdan» di Trieste, 34.200 lire.

Continuano a giungere lettere di ringraziamento da parte di sindaci e di privati. Eccone una del cav. Stefano Icardi, sindaco del comune di Rocchetta Tanaro (Asti): «E' con viva commozione che questa Civica Amministrazione ringrazia "La Stampa" per l'aiuto tempestivo e necessario portatoci nel momento in cui la sventura ci toccava da vicino. Parte della somma è stata elargita agli alluvionati indigenti ed il resto sarà spesa per lenire la disoccupazione impiegando manovalanza del luogo per il ripristino delle opere pubbliche. Con grande imperitura riconoscenza diamo atto al vostro giornale di essersi fatto, come sempre nelle sventure, interprete del pensiero e della generosa solidarietà dei lettori».

Episodio di violenza nella notte alla barriera di Francia

Assaltano una cassaforte a colpi di mazza e feriscono un uomo sceso a protestare

Un inquilino dello stabile era stato svegliato dal rumore ma non aveva intuito cosa stava succedendo - Si rivolge al «palo» per far cessare il baccano e viene aggredito alle spalle - Catturato un ladro d'auto

A sinistra, la cassaforte a muro presa di mira dai ladri

I ladri hanno assalito alle quattro del mattino gli uffici della filiale della Fiat, in via Pianceri 10. Hanno preso di mira la cassaforte — che conteneva un milione — ma hanno fatto tanto rumore cercando di spriria da svegliare tutti gli inquilini delle case vicine: uno è sceso a protestare, convinto che qualcuno stesse lavorando a quell'ora. E' stato aggredito da uno dei ladri e lasciato a terra ferito.

Gli svaligiatori erano entrati, passando da una finestrina, negli uffici della società. Dopo aver cercato di forzare la cassaforte a muro senza riuscirci, hanno deciso di sfondare lo sportello a colpi di mazza, un arnese del peso di circa 25 chili, che poi hanno abbandonato sul posto. Nel silenzio della notte i colpi sono rimbombati fortissimi: prima uno, poi altri, in rapida successione.

Antonio Maccagno, di 39 anni, operaio della Lancia, abita al numero 6 della via. Convinto che alla Fiat stessero scaricando delle casse con poco riguardo, si è rapidamente vestito ed è sceso a vedere cosa stesse accadendo. Altri inquilini seguivano dalle finestre le sue mosse.

In strada ha notato un individuo fermo davanti alla ditta. Faceva strani gesti, pronunciava parole sconnesse. Convinto che si trattasse di un ubriaco (era invece il «palo» e si fingeva ubriaco) gli ha gridato: *«La smetta di tirare sassi, sta svegliando tutta l'isolato»*. Aveva appena finito di parlare quando ha visto un uomo lanciarsi fuori da una finestra della Pal ed avventarsi su di lui: non ha avuto tempo di reagire. E' stato scaraventato a terra ed ha avuto appena il tempo di vedere i due fuggire, con un terzo individuo, verso piazza Campanella.

★ Un inseguimento che ha portato alla cattura di uno specialista in furti d'auto si è svolto stanotte per le vie del centro e si è concluso in via Giovanni Bosco dove la «Giulia» su cui viaggiava il ladro si è schiantata contro un muchio di detriti.

Il guidatore, Sergio Masin, 42 anni, senza fissa dimora e senza patente, è uscito incolume dall'incidente ed è stato arrestato poco dopo mentre a piedi cercava di far perdere le tracce. Un suo complice è riuscito a non farsi catturare.

Sergio Masin, 42 anni

È il ladro di Giaveno?

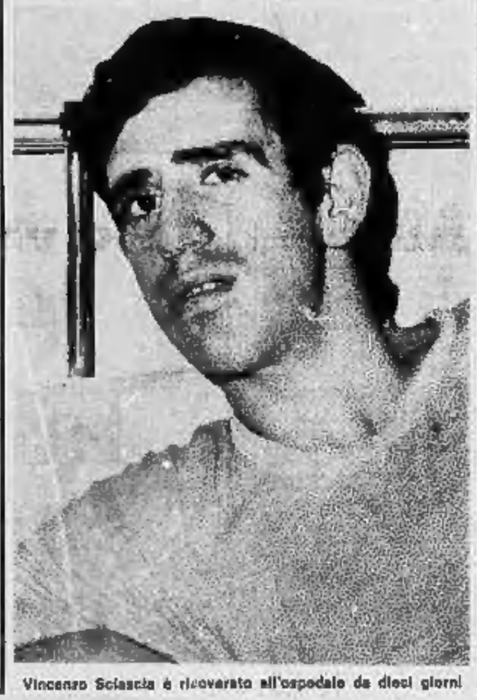

Vincenzo Sciascia è ricoverato all'ospedale da dieci giorni

Stanotte in corso Francia

Svolta a 120 all'ora e si schianta: un morto

La macchina è piombata contro altre auto in sosta - La vittima è un giovane commerciante che sedeva accanto al guidatore

La macchina del giovane che stanotte ha sbandato in curva e si è schiantata contro una fila di auto in sosta provocando la morte di un amico che gli sedeva al fianco, viaggiava ad oltre 120 chilometri all'ora. Il guidatore è salvo per puro caso: proiettato lontano con lo sventurato compagno, attraverso la portiera spalancata, nella rovinosa caduta è riuscito a proteggersi la testa con le braccia.

Si chiama Giovanni Sandri, ha 25 anni, è garagista, ed abita in via Lesegno 30. E' ricoverato al Maria Vittoria seriamente ferito ed in stato di «choc». Prima di addormentarsi sotto l'effetto dei sedativi, ha avuto una crisi di disperazione. Era molto amico della vittima, il commerciante di vini Piero Ollino, anch'egli venticinquenne, abitante in via Bessone 8. Entrambi scapoli, usavano spesso insieme la sera.

Il drammatico incidente è avvenuto alle due, mentre rientravano a casa. Erano stati al cinema e dopo si erano fermati con altri amici a mangiare una pizza. Avevano fatto tardi quasi senza accorgersene e, sulla strada del ritorno, Giovanni Sandri ha lanciato la «Giulia» a tutta velocità, invitato dalla discreta visibilità e dal fatto che il traffico era quasi nullo.

Da corso Francia è sboccato in via De Sanctis. In quel punto la strada è divisa in due corsie da uno spartitraffico e, all'altezza di via Asiago (per chi viene dal corso), compie una difficile curva a sinistra in parte ristretta dalle macchine parcheggiate lungo il marciapiede. Giovanni Sandri l'ha affrontata ad una velocità che la polizia stradale ha stimato oltre i 120 chilometri all'ora. Il giovane all'ospedale ha detto di essere stato abbagliato da un'auto che arrivava dall'opposta direzione. Ha perso il controllo del volante e non ha avuto il tempo di frenare.

La «Giulia» è piombata come un bolide sulle vetture in sosta. Ha urtato un'utilitaria, quindi ha schiantato la fiancata di un furgone. Le portiere si sono aperte, i due passeggeri sono stati proiettati fuori, ma la «Giulia» ha continuato la corsa rimbalzando da una macchina all'altra. Complessivamente ne ha seriamente danneggiate sei.

Il primo automobilista di passaggio arrivato sul luogo dell'incidente, si è trovato davanti ad una scena raccapricciante. Tra i rottami sparsi ovunque, Giovanni Sandri, sanguinante, cercava di rianimare l'amico Piero Ollino rimasto immobile sull'asfalto, ucciso sul colpo.

Piero Ollino, 25 anni

Una iniziativa per scolari e studenti torinesi

Le lezioni in classe sostituite da uno spettacolo di balletti

Dal 15 al 18 dicembre al teatro Carignano con la compagnia di Susanna Egri

Ancora una volta Torino si pone all'avanguardia nel settore culturale, dando vita, per prima in Italia, ad una iniziativa meritevole d'esser non soltanto applaudita, ma emulata. Il 16, 17 e 18 dicembre al teatro Carignano Susanna Egri, l'assessore alla istruzione del comune di Torino dott. Lucci e la dirigente addetta prof. Boario, vedranno realizzati i loro sforzi, durati mesi, accogliendo gli allievi delle scuole medie della città, mai prima d'ora condotti ad assistere a spettacoli di balletto realizzati appositamente per loro.

La cosa assume una particolare importanza perché, mentre lo spettacolo del 16 avverrà di sera (e saranno quindi presenti solo i ragazzi più grandi, fino ai diciotto anni), quelli del 17 e del 18 avverranno di mattina in orario scolastico.

Prima che si alzi il sipario, ogni giorno Susanna Egri tratteggerà brevemente la storia di quest'arte affascinante e il contributo determinante dato dagli italiani, e illustrerà i vari numeri del programma, la prima parte dedicata al balletto classico ottocentesco, quello cioè dell'epoca d'oro, e l'altra alla danza contemporanea.

Nella coreografia di Susanna Egri verrà presentato all'inizio «Le foyer de la danse» ispirato alla pittura di Degas, che ripropone il clima della scuola di ballo di un Teatro d'Opera alla fine del secolo scorso, permeato di lotte nascoste e di fatica quotidiana. Sarà questo un modo per celebrare anche il centenario di Rossini, poiché le musiche del balletto sono sue. Ne saranno protagoniste la torinese Elve Alessio e la romana Leda Lojodice, due delle ballerine più in vista.

Susanna Egri curerà la coreografia dei balletti allestiti per le scuole torinesi

Seguirà il celebre «Gran passo a due» dal «Don Chisciotte» di Minkus-Petipa, nell'interpretazione dei primi ballerini della Scala Elettra Murino e Roberto Fascilla.

Nella seconda parte, dopo la lettura del testo evangelico delle tre parabole che danno il titolo al balletto, effettuata da Susanna Egri, che si presenta al nostro come coreografo, si vedranno «La pecorella smarrita», «La dracma ritrovata» e «Il figliol prodigo».

Ai ragazzi autori della migliore relazione sullo spettacolo, verranno donati dei libri di balletto.

a. bal.

Sono decisamente felici!

Il biologo De Belvefer ha creato L'APISERUM che è un alimento concentrato di vitamine naturali prodotte dal laboratorio più perfetto che la benigna Madre Natura ha concesso all'umanità per la gioia di vivere a qualsiasi età.

L'ape regina solo perché è nutrita di Gelée Royale vive 5 anni, produce da 1000 a 2000 uova al giorno; essa è la più forte, la più bella, va al volo nuziale, domina e dirige la vita dell'alveare, mentre le operaie sono perché private di questo prezioso alimento vivono 45 giorni.

Nell'interesse del pubblico diffidate delle imitazioni e chiedete presso le Farmacie L'APISERUM originale, con la firma De Belvefer.

Scrivendo alla concessionaria per l'Italia CODIT - Via Pagnano 13 - TORINO, Vi sarà inviata gratuitamente una documentazione.

Forse non è stato ferito in una rissa ma durante il tentato furto nel negozio

La polizia indaga sul misterioso ferimento di un manovale di 18 anni, Vincenzo Sciascia, giunto Rebaudengo 3, il quale da dieci giorni è ricoverato all'Astanteria Martini con una pallottola nella schiena. Le sue condizioni non sono preoccupanti. Il ragazzo ha sempre sostenuto di essere stato ferito nel corso di una rissa. Pare, invece, che sia stato colpito durante un tentato furto ai danni di un negozio di tessuti a Giaveno.

Vincenzo Sciascia, che ha già avuto a che fare con la questura, è stato trasportato la prima volta in ospedale il 14 novembre. Aveva una ferita nella schiena: «Durante una rissa — ha detto — sono stato spinto contro il gancio di un autocarro». I sanitari l'hanno medicato e l'hanno rimandato a casa.

Due giorni dopo è tornato in ospedale. «Sto male — ha dichiarato — ed ho dolori lancinanti». Veniva sottoposto a radiografia e si scopriva che aveva una pallottola di rivoltella vicino al rene sinistro.

Interrogato dalla polizia ha continuato a sostenere la storia della rissa. «Può darsi — ha detto — che non mi sia accorto dello sparo ed abbia attribuito la ferita al gancio contro cui ero stato scaglia-to». Gli agenti non gli hanno creduto ed hanno deciso di controllare meglio questa deposizione.

E' risultato che la sera del 14 non era avvenuto nessun litigio nel bar di via Nizza da lui indicato. Non solo, ma quel giorno il giovane non era stato visto dagli avventori abituali del locale. Gli inquirenti hanno, allora, controllato tutti gli avvenimenti accaduti il 13 novembre a Torino e provincia. Hanno scoperto che la notte tra il 13 e il 14 due ladri erano stati messi in fuga a Giaveno da un commerciante, Luigi Carnisio, 45 anni, che aveva sparato alcuni colpi di pistola. Il Carnisio era stato svegliato dai rumori sospetti ed aveva sorpreso i due mentre stavano entrando nel suo negozio di tessuti.

Stamane alcuni agenti si sono recati a Giaveno a sequestrare l'arma. Un perito balistico stabilirà se da quella rivoltella è partito il proiettile che ha ferito lo Sciascia.

TEMPERATURA DI IERI

MASSIMA	+5,6
MINIMA	+5,0

Il Bollettino meteorologico regionale indica: temperat. media (notturna) — 6; ore 6 + 5,5; press. 742,0; umid 76 %. Cielo nuvoloso. Previsioni: Nuvoloso; nebbia. Temperatura stazionaria. Temperatura a Cuneo: massima + 5,6; minima — 3,2; ore 6 + 5,2.

GALLERIA BODDA
Via Cavour 23 - Torino - Telefono 512.762
SABATO ORE 17
ASTA
In Galleria d'Arte Moderna:
Personale della pittrice: FELY EULA TRONVILLE

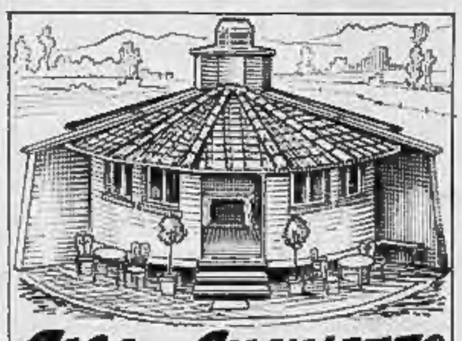

CASA DEL CAMINETTO
CAMINI IN TUTTI GLI STILI
F.lli Pontiglione
10024 MONCALIERI (Torino)
CORSO SAVONA 85 - TEL. 644.185/86

I lettori ci scrivono

Un pendolare alla rovescia

● «Per snellire la circolazione dei mezzi pubblici il presidente dell'Aim sollecita l'applicazione del divieto di parcheggio in un vasto quadrilatero del centro con orario 7,30-9,30, 12-13, 14-18 e 18-20.

«Il presidente dimostra di non preoccuparsi del fatto che nel centro, oltre agli uffici ci sono negozi, vi è anche un gran numero di abitazioni, per cui l'imposizione del divieto di sosta per ben 6 ore, per di più distribuite in tutta la giornata, può creare notevoli inconvenienti. Poiché non tutte le persone che abitano in centro devono uscire di casa alle 7,30, ma magari alle 8 o alle 8,30, ebbene quelle che fra queste ultime possiedono l'auto, dovranno uscire mezz'ora o un'ora prima e portare la macchina a passeggio per un po'.

«Se poi ci fosse qualcuna delle sventurate persone che termini il lavoro alle 12, beh! una le resterebbe allora da fare che un bel giro aspettando che passi l'ora dalle 12 alle 14. Tali inconvenienti si ripeterebbero puntualmente per il periodo che va dalle 14 alle 15 e dalle 18 alle 20.

«E tutto questo per obbligare i pendolari a servirsi dei mezzi di trasporto pubblici, non pensando che ci sono anche dei pendolari alla rovescia, che abitano cioè in centro e lavorano fuori della zona disco. Il presidente dell'Aim è al corrente del fatto che moltissimi pendolari si recano al lavoro (e continueranno a farlo) in auto, posteggiandola appena fuori della zona disco? Tutti possiamo non usarne certamente i mezzi pubblici. Rifletano su questo mio sfogo le autorità competenti».

Segue la firma

Gentilezza, così rara

● «Sono una torinese qualunque che desidera, tramite questa rubrica, rendere pubblica lode alla signorile gentilezza che ha incontrato negli uffici della Alp-Stilpe) di corso Inghilterra. Prima dall'andare a cui mi sono rivolta per una informazione, poi dalla signorina dell'ufficio che ha svolto la mia pratica, sono stata trattata in un modo che mi ha lasciata veramente commossa.

«Se in tutti gli uffici in genere si sapesse trattare il cliente con quell'educazione che caratterizzava una volta la nostra vecchia Torino, la vita sarebbe più facile!».

Lina Bernucci

Automobilisti, attenti!

● «Un ragazzo di 17 anni ha perso la vita per la disattenzione di un automobilista, è uscita la mota contro lo sportello di un'auto ferma.

«Troppo sovente capita che questi sportelli vengano aperti senza nessun cenno di preavviso. A me è successo più di una volta vedermi aprire una porta d'auto quando ero a due o tre metri dalla vettura, e una di queste disattenzioni mi ha mandato a casa con la mano stretta sanguinante.

«Ho avuto le dovute scuse, ma ciò non basta. Se l'automobilista che ha provocato l'incidente mortale andasse a scusarsi dalla madre, per di più vedova, del povero studente che ha perso la vita, quale conforto potrebbe avere quella signora? Ricordate agli automobilisti che la loro disattenzione può provocare danno irreparabile agli altri».

Francesco Contento

Denaro buttato via

● «Molto opportunamente il municipio di Torino alcuni anni fa ha provveduto ad illuminare a giorno le Torri Palatine creda con una non indifferente spesa.

«Ora da circa un anno tutto è buio e l'impianto divelto; sul luogo non esiste alcun illuminazione pubblica e di sera il luogo è divenuto ritrovo di gente equivoca. La parte romana è un immondo ricettacolo. Cosa diranno i visitatori di Torino? Perché sprecare in questo modo il denaro pubblico e non provvedere a mantenere la illuminazione a suo tempo messa in opera? Grato se mi pubblicherai sono un torinese amante di Torino».

Carlo Zioni

SE E' ANTIMACCHIA... UN PUNTO IN PIU'

UN PUNTO AL TESSUTO
Affondate le mani in un tessuto Marzotto e capirete subito cosa significano 150 anni di tradizione laniera.

UN PUNTO AL MODELLO
Indossate una confezione Marzotto della vostra taglia - ci sono tutte - e capirete subito di essere a vostro agio, disinvolto, ben vestito. Naturalmente ognuno ha i suoi gusti, ma tutto è facile quando avete a disposizione infinite combinazioni linea/modello/colore.

UN PUNTO AL NEGOZIO
Non cercate le confezioni Marzotto in un negozio qualunque della vostra città, ma solo nei negozi specializzati dei nostri esclusivisti. Avrete la garanzia di un servizio perfetto, del prezzo controllato, di poter disporre di tutta la gamma produttiva di una grande industria.

E UN PUNTO IN PIU' ... ANTIMACCHIA
Le confezioni Marzotto sono "antimacchia". Proprio così, non possono macchiarsi. Chiedete una prova in negozio con l'olio o con l'inchiostro, con ciò che volete.

COMPRATE SICURO COMPRATE Marzotto ORA ANTIMACCHIA DU PONT'S ZEPEL*

* Du Pont's registered trademark

ANNUNCI ECONOMICI

Questi annunci possono essere ordinati a:

TORINO - Via Roma n. 80 (ingresso da «La Stampa»)
MILANO - Via Borgogna n. 8 Gall. Passarella 2
ROMA - Largo S. Susanna 4 Largo del Tritone 155
GENOVA - Via 13 Ottobre 158 r Portici Accad. 217 Via Roma 33 r
NAPOLI - Via Roma 68 r

oltreché presso tutti i corrispondenti della «Pubblicità Stampa S.p.A.».

Coloro che vorranno ricevere per corrispondenza possono scrivere a: «Pubblicità Stampa», via Roma 80, 10100 Torino, inviando l'importo per vaglia postale o bancario oppure mediante versamento nel c/c postale n. 2119008 Torino.

Il prezzo di queste inserzioni risulta dal prodotto del numero delle parole (minimo dieci adoperando le artificiosamente composte) per la tariffa con l'aggiunta della tassa in ragione dell'4% globale.

Per ogni avviso disposto due volte su «La Stampa» o «Stampa Sera» dei tunedì che a tutti gli effetti viene considerato un solo il settimo numero de «La Stampa», è concesso una ripetizione gratuita dello stesso testo in «Stampa Sera» edizione pomeridiana.

Il compenso del testo degli avvisi normali l'inclusione di una sola parola in carattere maiuscolo (oltre a quella iniziale) e la cifra composta per tre parole.

Avvisi in cornice: tariffa doppia.

Per le inserzioni in data fissa supplemento del 100%.

Coloro che desiderano ritornare agli abbonati ai lettori possono utilizzare il nostro servizio cassetta aggiungendo al costo dell'avviso la tariffa: Scrivere «Pubblicità Stampa S. ... 10100 Torino», compilato per cinque parole. In tal caso all'importo dell'inserzione andranno aggiunte il costo della cassetta in lire 200 per decade, ed un deposito di lire 300 per chi eventualmente desideri il recapito a domicilio delle corrispondenze.

La «Pubblicità Stampa S.p.A.», in base al capitolato di concessione all'esercizio del posteliere privato, è considerata a tutti gli effetti «unica concessionaria della corrispondenza».

Essa ha quindi il diritto di rifiutare le inserzioni e di cancellare soltanto quelle strettamente inerenti agli annunci contenenti giornali, circolari o fogli di propaganda.

Tutte le lettere raccomandate alle inserzioni debbono essere inviate per posta o ritirate respinte se raccomandate o raccomandate.

Per uno specifico accordo intervenuto con l'ISTITUTO BANCARIO SAN PAOLO DI TORINO e con la CASSA DI RISPARMIO DI TORINO gli avvisi possono essere ordinati — salvo che di sportello — presso tutte le Sedi e Dipendenze di queste Banche esistenti in Italia.

COMMERCIALI L. 50 per parola

PEMPE per tutti i liquidi ed applicazioni, Foit, via Monginevro 226, Telef. 331-591.

ARTIGIANATO L. 50 per parola

STAMPAGGIO resine termoindurenti lavorazione accurata puntualità nella consegna. Telef. 289-786.

X. MUTUI ipotecari su alloggi, case, anche seconde ipoteche, rimborso 6 anni, conclusione pochi giorni. Valfina S.p.A., via Andrea Doria 15.

SOC. CAPITALI CESSIONI RILIEVI AZ. L. 50 p.p.

A.A.A. A.A.A. A.A.A. A.A.A. A.A.A. A.A.A.A.A.A.A. ACCORDIAMO prestiti immediatamente a proprietari auto ed alloggi anche se ipotecati. Nessuna spesa anticipata. Nessuna informazione. Finanziamenti personali a dipendenti grandi aziende, professionisti artigiani, interessi fortemente ribassati. Massima riservatezza. **FINANZIARIA FID** Sede centrale - via Cernaia 18 (angolo corso Siccardi). Telefoni 542-834 536-...

A.A.A. A.A.A. A.A.A. A.A.A. A.A.A. FIDAUTO, via Pomba 29 (angolo via Giolitti) prestiamo denaro a tutti sulla fiducia, Autosovvenzioni immediate presentando documenti auto. Nessuna formalità ed incasso immediato. Riservatezza assoluta. Telefonare 545-909.

A.A.A.A.A.A.A. PRESTITI a tutti anche senza cambiali, richieste da L. 100.000 a L. 50.000.000, tasso 5% annuo. Rapidità, riservatezza. Sommelier 17. Telef. 594-750.

A.A.A.A.A.A. FIDIT corso Re Umberto 2 (angolo piazza Solferino) ad automobilisti prestiti in giornata su auto anche ipotecate. Prestiti personali e mutui ipotecari a tutti in due giorni. Telefonare 532-945.

A.A.A.A.A.A. FINCOTEX, corso Francia 15, ad automobilisti prestiti in giornata su auto anche ipotecate. Prestiti fiduciari in due giorni a proprietari di alloggi e a dipendenti grandi aziende. Telefonare 766-207, 775-226.

A.A.A.A.A. ACCORDIAMO prestiti entro 4 ore, Via Andrea Doria 7 telefoni 544-265, 532-975.

A.A.A. AVETE bisogno di un prestito? Interpellateci. Rimarrete soddisfatti dalle nostre condizioni. Ilma, via Santa Teresa 7, (angolo via Assarotti), telefono 546-879.

A.A. PRESTIT case famiglia 50.000 in su, corso Re Umberto 5, Torino, tel. 538-960 - 534-280.

A. ACQUISTEREI ristorante Torino e vicinanze negozio azienda qualsiasi genere. Tel. 313-598.

A. AFFIDIAMO gerenza avviatissimo negozio ricambi auto zona Riva, Via Mazzini 1.

A. AVVIATISSIMO chiosco giornali centrale cediamo 7.200.000 forte dilazione. Telefonare 513-528.

A. AVVIATISSIMO negozio lattaria ambulacri cediamo 1.000.000 contanti, rimanenza dilazionato. Riva, Via Mazzini 1.

A. AVVIATISSIMO avviatissimo negozio casalinghi forte incasso cediamo 1.000.000 contanti rimanenza dilazionato, Riva, via Mazzini 1, telefono 513-528.

A. CENTRALISSIMO macelleria, confezioni, affitto cedesi. Cedesi 3.500.000. Tecnimmobili 542-540.

A. NEGOZIO frutta verdura centralissimo cediamo disdicendo migliore offerente. Riva, via Mazzini 1, telefono 513-528.

A. NEGOZIO parrucchiere centralissimo avviatissimo cediamo forte dilazione. Riva, Via Mazzini 1.

A. SVENDIAMO negozio drogheria profumeria 550.000 contanti avviatissimo in Torino, Riva, via Mazzini 1.

AUTORIMESSA autorigenerazioni, zona Francia, 235 auto, completo, ottimo lavoro meccanico. Cedesi 12 milioni. Fassano, Madama Cristina 129.

BAR eccezionale biliardo vicinanze cinema, forte incasso, anticipo 1 milione 900.000 cedo. Tinel, 537-212.

BAR ristorante collinare, costruzione su quattro piani, adatto persone pratiche. Cedo: 135.000.000, compreso muri. Fassano, Madama Cristina 129.

CAVALLINA Saluzzo 21, Commercianti Volete acquistare, vendere aziende? Rivolgetevi fiduciosamente: abbiamo le migliori fattorie, agenzie, macelleria, salumeria, alberghi, caffè, ristorazioni, ristoranti commerciabili, drogherie, sanitaria, pasticcerie, tabaccherie, abbigliamento confezioni, autorimesse, cartolibrerie, cassalinghi, colorifici, ferramenta, mobilifici.

CAVALLERA, Saluzzo 21, Drogheria torrefazione posizione commercialissima incasso 75.000 rimatissima. 0342

CAVALLERA, Saluzzo 21, Ristorante specialità piemontesi (Porta Nuova) reddito annuo 15.000.000 cedesi ritiro commercio dimostrando.

CRAVATTE, foulards, camicette, brillante centralissima posizione, reddito sicuro, possibilità trasformazione attività. Cede: 18.000.000. Fassano, Madama Cristina 129.

CEDESI bar cremeria (lavorazione propria) angolare su piazza, forte lavoro, ottimo reddito. Tecnimmobili 542-540. 0475

DI SALVATORE, Filippo Turati 10, cede frutta verdura 80.000 giornaliere comprovabili, facilitazioni.

DI SALVATORE, Filippo Turati 10, cede industrie biancheria, facile realizzazione, zona clientela Piemonte, 10 milioni utile netto comprovabile annuale, trattabili 22.000.000, facilitazioni. 0353

COMMESTIBILE incasso 150.000 15 giorni prova anticipo 2.000.000 alloggio garage 35.000 cedo. Telefono 537-212. 0482

DI SALVATORE, Filippo Turati 10, cede commestibili drogheria, 100 valta giornaliere garantite, trattabili 3.600.000. 0353

DI SALVATORE, Filippo Turati 10, cede rinomato ristorante, albergo 17 camere, 500 coperti, facilitazioni.

DI SALVATORE, Filippo Turati 10, cede attrezzatissima rinomata litografia completa, 1.000.000 netto mensile sumentabile, facilitazioni.

DI SALVATORE, Filippo Turati 10, cede cartolibreria giocattoli, adatto persona sola, trattabili 3.200.000.

DI SALVATORE, Filippo Turati 10, cede per cessazione attività redditizio pastificio, trattabili 3.000.000.

DI SALVATORE, Filippo Turati 10, cede frutta verdura primizie, 300 mila nette mensili, facilitazioni.

DI SALVATORE, Filippo Turati 10, cede merceria adatta persona sola, 200.000 nette mensili. 0353

DI SALVATORE, Filippo Turati 10, cede drogheria commestibili, forte reddito, facilitazioni pagamento, affare. 0353

DI SALVATORE, Filippo Turati 10, cede bar superaffollati, 1.000.000 netto mensile documentabile, facilitazioni. 0353

DI SALVATORE, Filippo Turati 10, cede tabaccheria 300.000 nette mensili, 0353

DI SALVATORE, Filippo Turati 10, cede pastificio redditizio, trattabili 1.300.000, facilitazioni pagamento.

DI SALVATORE, Filippo Turati 10, cede biancheria maglieria uomo donna bambini, 250.000 nette mensili, facilitazioni. 0353

DI SALVATORE, Filippo Turati 10, cede salsbda detersivi, adatto nucleo familiare, rivista, attrezzatissima. 0353

DI SALVATORE, Filippo Turati 10, cede cartolibreria centralissima ottimo lavoro 3000 tariffe media 7000, trattabili 12.000.000. 0353

DI SALVATORE, Filippo Turati 10, cede magliera biancheria confezioni bimbi, 300.000 nette mensili, affare.

DI SALVATORE, Filippo Turati 10, cede commestibili frutta verdura centrale, 50.000 giornaliere, trattabili 3.500.000. 0353

FIORI (vasi) ceramiche, irriducibile pensione commerciale, incasso sicuro, ottimo reddito. Cedo: 3 milioni 500.000, Fassano, Madama Cristina 129. 0353

INERGOSO profumerie biglieria, clientela sicura, 200.000.000 annui. Cede: 22.000.000 più merce, parziale cambio immobili. Fassano, Madama Cristina 129. 0370

GERENZA rivendita pane pasticceria centralissima, possibilità laboratorio interno. Telef. 530-395.

LATTERIA caffè fronte mercato 200 litri 60.000 giornaliere occasionissima cedo 3.900.000. Tel. 537-213.

LORIO, Corso Francia 92 cede in centro Torino cartoleria articoli religiosi. 0339

MERCERIE confezioni, Mirafiori, magnifici locali unici nel genere, 70.000 giornaliere. Blocca convenientemente. Fassano, Madama Cristina 129. 0370

NEGOZIO Via Roma, numerose vetrine, 250 mq., adatto qualsiasi attività prestigio. Richiesta: 10 milioni. Fassano, Madama Cristina 129.

PASTICCERIA confetteria, attività pluriennale, attrezzatura efficientissima, alloggio soprastante. 120.000 giornaliere. Cede: 15.000.000. Fassano, Madama Cristina 129.

PENNE stilografiche, articoli regalo ufficio, centralissimo, reddito netto mensile: 800.000. Cede: 10 milioni. Fassano, Madama Cristina 129.

PETTINATRICE Mirafiori, spazioso locale, attrezzatura nuova, reddito netto mensile: 200.000. Cede: 3 milioni. Fassano, Madama Cristina 129.

RIVA tel. 513-528 cede vicinanze Torino bar ristorante forte incasso, adatto nucleo familiare.

RIVA tel. 513-528 cede Alba alimentari pane drogheria pastronomia 60.000 incasso giornaliero.

RIVA tel. 513-528 cede piccola azienda lavorazione colli, mastici, 5.500.000, garantito reddito.

RIVA tel. 513-528 cede Grugliasco pasticceria confetteria bar forte incasso 10.000.000. 0677

RIVA tel. 513-528 cede vicinanze Torino negozio lattaria 200 litri giornalieri stallo mio. 0677

RIVA tel. 513-528 cede pelleria Torino laboratorio maglierie 6 milioni avviatissimo, modernissimo.

RIVENDITA pane lattaria Moncalieri 75.000 giornaliere 180 kg pane 110 litri latte cedesi 2.500.000. Anticipati tel. 502-542. 0462

ROSSIN, Principe Odone 3, cede 3.800.000, S. Rita, caffè bar 40.000 giornaliere volendo emporio vino ingrosso. 0338

ROSSIN, Principe Odone 3, cede 3.500.000, Campidoglio, commerciabili pelli conigli 120.000 giornaliere. Affarone. 0338

SALUMERIA gastronomia, barriera Milano, attrezzatissima, minime spese. Motivi familiari, urge cedere: 4.500.000. Fassano, Madama Cristina 129. 0370

SANREMO, pasticceria-gelateria centrale avviatissima cedesi causa partenza. Scrivere Airone Pubblicità 28 U, Sanremo. 27835

SENZA spese inserzioni cediamo vostro esercizio. Rivolgetevi fiduciosi Uvit. Telefono 537-213.

TESSUTI, ricche confezioni compagnoni, centralissimo negozio angolare, tre vetrine. Blocca 25.000.000. Fassano, Madama Cristina 129.

VENDESI o affittasi avviatissima agenzia. Telefonare 781-193.

COMPRA - VENDITA ALL. LOCALI e TERR. L. 50 p.p.

A.A.A.A.A. ACQUISTO alloggio contanti. Telefonare 546-007.

A.A.A. ACQUISTO contanti alloggio qualunque zona. Tel. 515-318.

A.A. ACQUISTA contanti privato, alloggio qualunque zona. Telefonare 636-673. 0160

A.A. ACQUISTIAMO alloggi contanti. Amministrazione Torinese, Cavour 7, telefono 541-419.

A. ATTENZIONE!! Visitate il Centro Residenziale Torino Fiori via Riscatti di Rutilia (a 300 metri da corso Unione Sovietica angolo Fiat Mirafiori Sud), troverete una nuova moderna residenza, autosufficiente, bellissimi giardini, negozi, scuole, parcheggi. Anticipando solo 250.000 per camera sarete subito proprietari del vostro appartamento. E' un'occasione che non si ripeterà. Edificate telefono 547-502, 533-483. 0162

A. CORSO Dante 62 costruzione lussuoso condominio. Appartamenti: grande salone 2-3 camere cucine bi-servizi. Visita cantiere, Tel. 533-483.

A. CORSO Francia (angolo Paradiso) occasioni eccezionali alloggi in finizione corso Monielio angolo via Vandalino, tre camere servizi 7 milioni 800.000; 2 camere servizi 5 milioni 400.000. Contanti 600.000 camera. Tecnimmobili 512-562.

A. CORSO Francia vendiamo camere, tinello, servizi, 4.300.000. Telefonare 759-800. 0350

A. CORSO Unione Sovietica 475. Appartamento meraviglioso sesto piano, 2 camere-cucina 7.500.000 compreso mutuo 1.850.000. Telefono 533-483.

A. DA L. 88.500 al mq., il prezzo più competitivo della città, potrete diventare proprietari di un alloggio veramente signorile su piazza, in posizione tranquilla, tra il verde del giardino pubblico. Via Duino 99 angolo via Oberdan (corso Traiano) 3-4 ampie camere e servizi. Altri panoramici. Rifiniture particolarmente curate, marmi e rivestimenti pregiati. Venite, controllate i prezzi e la classe della costruzione. La resa è premia. Mutuo a rateazioni sino al 30%.

A. LARGO Toscana 30, due camere cucina 6.935.000; due camere tinello cucinino 7.600.000, mutuo 50%, ulteriori dilazioni. Sufficiente 1.500.000 contanti. Tecnimmobili 542-540 0475

A. VALENTINO, signorilissimo tre camere, salone, cucina, bagno padronale-servizio, doppi ingressi. Adatto: abitazione, studio, uffici. Telefonare 694-670. 0370

A. VIA San Marino 108 (Santa Rita) vendiamo bellissimi alloggi ultimati 2-3 camere, servizi. Prezzi convenientissimi, mutuo rateazioni. Visite loco. Telefono 533-483.

A. PARELLA alloggio tre camere, cucina, terrazzino 7 milioni. Telefonare 765-800.

A. PRIVATO vende alloggio 2 vani, servizi corso Toscana. Telefonare 752-986. A112410

ACQUISTASI in Torino, cambio camere, terreno, casa da demolire consenza progetto approvato. Telefonare 0122/41-00. 0469

ACQUISTASI meglio Vol cercate sicuramente un appartamento conveniente. Possiamo proporVi prezzi eccezionali, lungo credito agevolato. Venite in via XX Settembre 12, un esperto tecnico a Vostra disposizione. Spiegategli tipo appartamento che cercate, zona... Siete esigenti? Ha una scelta vastissima in posizioni ritratti tramite fotografie, planimetrie, plastici estremamente tipi appartamenti eccezionale convenienza. Immediatamente o quando vorrete, saranno accompagnati nella visita. Risultato? In un'ora avrete messo in tasca il Vostro assoluto affare. Siete impegnati? Telefonateci, rilevatore analisimi chiarimenti. Usufruire grande vantaggio: pagamento anche tramite permuta Vostro vecchio appartamento. Gabetti S.p.A., XX Settembre 12, telef. 576-044.

ACQUISTO alloggio da privato in Torino pagamento contanti. Telefonare 561-397.

A. PARELLA alloggio tre camere, cucina, terrazzino 7 milioni. Telefonare 765-800.

A. PRIVATO vende alloggio 2 vani, servizi corso Toscana. Telefonare 752-986. A112410

ACQUISTASI in Torino, cambio camere, terreno, casa da demolire consenza progetto approvato. Telefonare 0122/41-00. 0469

ACQUISTASI meglio Vol cercate sicuramente un appartamento conveniente. Possiamo proporVi prezzi eccezionali, lungo credito agevolato. Venite in via XX Settembre 12, un esperto tecnico a Vostra disposizione. Spiegategli tipo appartamento che cercate, zona... Siete esigenti? Ha una scelta vastissima in posizioni ritratti tramite fotografie, planimetrie, plastici estremamente tipi appartamenti eccezionale convenienza. Immediatamente o quando vorrete, saranno accompagnati nella visita. Risultato? In un'ora avrete messo in tasca il Vostro assoluto affare. Siete impegnati? Telefonateci, rilevatore analisimi chiarimenti. Usufruire grande vantaggio: pagamento anche tramite permuta Vostro vecchio appartamento. Gabetti S.p.A., XX Settembre 12, telef. 576-044.

ACQUISTO alloggio da privato in Torino pagamento contanti. Telefonare 561-397.

ADIACENTE corso Novara vendo conviantemente borsa fabbricato con uffici, alloggio custode composizione mq. 1084 recente solida costruzione, doppi ingressi carsai, adatto deposito a piccola industria. Telefonare 537-486. 0304

AFFARE (corso Brunanate) due camere, salone, cucina, servizi 7 milioni mutuo 5.000.000. Tecnicasa 515-318. 0531

AFFARONE via Lessona signorile adatto abitazione studio professionale 5 camere salone riservati 16 milioni lunga dilazioni. Sias 345-596

AFFITTASI o vendesi stabilimento industriale mq. 2880 coperti mq. 1000 vicino Fiat Ricambi. Telefonare 241-800.

ALLOGGI nuovi (Collegno) via Gobetti 61, centro tutti corso Francia, 2 camere, tinello, 3.700.000; 3 camere, cucina, 6.700.000, Tecnicasa 515-318. 0531

ALLOGGI via Ticino 26, camera, cucina, servizio, 2.700.000 sufficienti 700.000. Visite 15-17.

(Continua a pag. 10)

I NEGOZI DELLA CORTESIA

ABBIGLIAMENTO
ELLE (A. Parvacini dal 46 al 56) - Via Accademia delle Scienze 2

ARTICOLI REGALO
LA TORINESE PROFUMI: Via Doria 8, telefono 510.938

ARTICOLI SPORT
MELANI Sport Via Cernaia 6 ang. via Lagrange

CALZATURE
RAITERI Calzature: Via Vanchiglia 39, tel. 81.214

CUCINE GAS
Soc. GASISTI: V. XX Sett. 40 (di fronte al GAS)

ELETTRODOMESTICI - RADIO - TV
AGLIETTA: Corso Casale 78, telefono 01.775
Fratelli LOTTI: Via Manzini 41

FILATELIA
TALPONE (Perito): Via C. Alberto 30, t. 812.029

LETTI E FERRI BATTUTI
A. MURRI: Via Locl 17 a, telefono 287.028

MAGLIERIE
SETTE MORRA: Via Corte d'Appello 13 (fronte Tribunale)
VIDORI CASHMERE shop: Via Roma 338

MOBILI
S. DOMENICO: Via Milano ang. v. S. Domenico 4

MONETE - MEDAGLIE
Rag. L. CARAMAGNA: Via Cernaia 40, tel. 530.014

OREFICERIE - GIOIELLERIE
MARTANO: Via Po 19, telefono 547.336

PELLETTERIE
FIORI LUIGI: Via Po 3

PELLICCERIE
F.lli GIORGI: Via S. Frane. da Paola 19, t. 535.829
Corso Vittorio Emanuele 11, tel. 655.173

PIANOFORTI
CHIAPPO, Piazza V. Veneto 15, telefono 81.543
CIVOGLIO: Via Po 20, telefono 882.706

PIZZI - RICAMI
FONTE DEI PIZZI: Via delle Orfane 2, t. 542.543

PROFUMERIE - PARRUCCHE
CASA DELLA PARRUCCA - Sede via Cernaia 25, telefoni 532.238 - 532.305, filiale Via Cavour 5, telefono 534.331.
LA PARISIENNE: Via T. Rossi ang. via Roma
LA TORINESE PROFUMI: Via Doria 8, t. 510.938

VIVAI Telefoni 780.888 780.879 **COPPO** COSTRUZIONE GIARDINI PIANTE DI OGNI GENERE C. Francia 83, Regina Margherita 70

De Ville: l'alta moda nell'alta orologeria

"New Line", per signora
Modello piatto, oro 18 Kt.
L. 98.000
con quadrante d'oro massiccio
L. 115.000

"Golden Mercury"
Modello piatto, automatico con quadrante oro massiccio L. 165.000
oro 18 Kt. L. 155.000

Una varietà quasi illimitata di modelli realizzati secondo la dinamica del gusto attuale. La loro qualità evidente è l'eleganza, la finizione accuratissima, la perfezione del disegno, la personalità. Comun denominatore l'altissima precisione e la fiabilità: le classiche qualità Omega. È l'orologio per gli uomini e le donne che sanno costruire con sicurezza il proprio stile.

OMEGA misura il tempo

De Ville division

nero china BiC

SCRIVETE PIU' SCURO (E DI PIU')

LEGGETE PIU' CHIARO (E DI PIU')

e con BIC la firma vale di piú!

E con l'offerta speciale: tre Nero China a solo 180 lire!

Il tempo stamane

Ancora nebbia: traffico difficile da Torino a Milano

La visibilità non supera i trenta metri - Mortale incidente stanotte presso Boffalora - Mobilitata la polizia stradale

ROMA, giovedì sera.

L'Aeronautica ha comunicato stamane le previsioni del tempo sull'Italia valide fino alla mezzanotte di oggi: «Al Nord: sereno o poco nuvoloso con foschie persistenti locali e banchi di nebbia in Val Padana. Al Centro ed al Sud e sulle Isole: sereno o poco nuvoloso. Temperatura: senza variazioni notevoli».

Milano, giovedì sera.

La nebbia ha causato stanotte un grave incidente nei pressi di Boffalora, sull'autostrada Torino-Milano: un autotreno ha tamponato un camion con rimorchio ed entrambi si sono rovesciati sulla corsia che porta a Milano. Uno degli autisti è morto poco dopo il ricovero in ospedale. Per ripristinare il traffico i vigili del fuoco hanno dovuto intervenire con due giganteschi autogru.

Anche questa notte la polizia della strada è stata mobilitata per tenere sotto controllo tutte le strade ed autostrade della Lombardia avvolte nella nebbia. Ancora nelle prime ore di stamane la visibilità era ridottissima: 30 metri; sull'autostrada dei Fiori fino a Tortona, sulla Milano-Torino per quasi tutto il percorso, sulla Milano-Bergamo fino a Cavenago, sulla Milano-laghi fino a Turate ed a Gallarate, sull'autostrada del Sole fino al Po. La nebbia ha raggiunto la massima compattezza nel Lodigiano: su certe strade trasversali della via Emilia si è arrivati a visibilità praticamente nulla.

Aosta, giovedì sera.

Cielo prevalentemente sereno in Valle d'Aosta con buona visibilità sui massicci alpini del Monte Bianco e del Cervino.

Cuneo, giovedì sera.

Brusco peggioramento delle condizioni del tempo stamane nel Cuneese. Il cielo è dappertutto coperto, la temperatura si è fatta pungente: 4 gradi alle 8 nel capoluogo. In pianura la circolazione stradale è ostacolata da banchi di nebbia.

Verbania, giovedì sera.

Ancora qualche isolato banco di nebbia stamane, soprattutto nel fondovalle e nella parte settentrionale del lago, per il resto cielo quasi totalmente sereno, visibilità buona e temperatura in lieve aumento. Stamane alle sette e mezzo a Luvano e Verbania il termometro segnava + 4°.

Asti, giovedì sera.

Cielo coperto stamane su Asti e provincia: il termometro alle sette segnava 0°.

Alessandria, giovedì sera.

Nebbia piuttosto fitta su quasi tutto il territorio alessandrino: ovunque la circolazione procede a rilento per la scarsa visibilità.

Novi Ligure, giovedì sera.

Cielo coperto stamane nel Novese e nelle vallate del Borbera e dello Scrivia. Alle 7,30 il termometro segnava 2°; durante la notte la temperatura è scesa a — 4° nella campagna, che è ricoperta dalla brina. Banchi di nebbia rallentano la circolazione degli automezzi.

Genova, giovedì sera.

Cielo coperto in Liguria, banchi di foschia al largo della costa. Soffia un leggero vento da nord e l'aria è fredda. Alle otto di stamane il termometro segnava 7° a Genova, 6-10° nelle due Riviere. Leggermente mosso il mare.

Vuoto il banco degli imputati per il Vajont

Il banco degli imputati al processo per il Vajont era ieri completamente vuoto, nell'aula dove siede il Tribunale dell'Aquila, il dibattimento, ancora nella fase iniziale della costituzione delle numerosissime parti civili, riprende lunedì

Cagliari: speculazioni di «sciacalli»

Mannatzu è stato rapito da una «gang» francese?

Alla moglie del sequestrato giungono lettere false con richieste di taglie per milioni Un «fermo» per il ratto del giovane Onni

Dal corrispondente di Stampa Sera

CAGLIARI, giovedì sera.

La signora Marisa Sormani, moglie di Antonio Mannatzu, il perito agrario esponente della dc cagliaritana, rapito dai banditi, ha ricevuto una lettera firmata «il marsigliese» con la quale si chiedono 50 milioni di riscatto? La notizia è stata trasmessa dalla radio regionale, ma smentita dalla polizia. Tuttavia i molti particolari nella missiva (la signora dovrebbe recarsi a Marsiglia a portare il riscatto a una «gang» composta di 32 membri) sono troppo circostanziati perché siano tutti inventati, anche se, probabilmente, si tratta di gente che specula sulle disgrazie altrui, come hanno fatto gli sciacalli che hanno inviato una lettera nella quale chiedono 10 milioni.

Anche questa lettera è palesemente falsa. Infatti soltanto quando le richieste sono scritte con la grafia del sequestrato vengono prese in considerazione. Quella giunta alla signora Mannatzu è scritta a macchina.

Intanto si apprende che un pastore di Anatis, in provincia di Nuoro, è stato fermato nell'ambito delle indagini tuttora in corso per il rapimento del giovane universitario rilasciato lunedì sera. Si chiama Francesco Carta, ha 55 anni e avrebbe costituito il tramite tra la famiglia Onni e i malviventi. Pare che altri fermi siano previsti nelle prossime ore.

m. g.

Aosta: chieste dal P. M. due condanne per la frode di 44 milioni allo Stato

Aosta, giovedì sera.

(i. v.) Ultima giornata, oggi, del processo per i sigilli manomessi alla Società Filatura «Brambilla» di Verres, che procurò allo Stato un danno di 44 milioni. Nella tarda mattinata il p. m. dott. Rovella ha pronunciato la requisitoria con la quale ha chiesto la condanna di due soli imputati: il Mezzetti a due anni e due mesi di reclusione ed il Garavelli a due anni e dieci mesi per falsità ideologica.

Per il Miele, invece, la richiesta del P. M. è stata di piena assoluzione «per il Brambilla, il Collino, il Dosi, il Gliberti, di assoluzione per insufficienza di prove. Secondo il magistrato, infatti, non si sarebbe raggiunta la prova che i filatoi sono stati manomessi, mentre per il Mezzetti, ex funzionario dell'Utif e il Garavelli, ex direttore amministrativo della Società, esistono le denunce di lavorazione da loro firmate, contenenti un numero di filatoi attivi inferiore a quello dei filatoi lavoranti.

Il mago della roulette «cacciato» dal Casinò a Sanremo: vince troppo

E' il prof. Richard Jareki - Nessuna casa da gioco, in Europa e in America, è più disposta a riceverlo - Servendosi di un calcolatore elettronico, ha guadagnato cifre favolose

Dal nostro corrispondente

Sanremo, giovedì sera.

Richard Jareki, l'uomo che ha sconfitto la «roulette», probabilmente non potrà più sedersi al tavolo verde di un casinò. La passione per il gioco, che ha rovinato e continua a rovinare molte persone, a lui ha fruttato fama e ricchezza; già da tempo, a causa delle sue vincite favolose, gli era stato vietato l'ingresso in tutte le case da gioco d'Europa e d'America; soltanto il casinò di Sanremo la accettava ancora fra i suoi «clienti».

Per questo Richard Jareki, trentaduenne, polacco naturalizzato americano, laureato in psichiatria, da tre anni aveva fissato la sua residenza nella «città dei fiori»: ma ora, forse, se ne andrà. A Sanremo, infatti, circola la voce che sabato sera, dopo una sua cinquantina vincita, ancor più sostanziosa delle precedenti, il gerente del Casinò lo abbia «invitato» a non farsi più vedere nel salone delle «roulettes». La notizia non è stata confermata, ma è probabile che risponda al vero.

Richard Jareki ha dedicato la sua vita a studiare il modo di sbancare le case da gioco; e vi è riuscito fin troppo bene, tanto che oggi si trova «disoccupato». In Italia salì alla ribalta della cronaca nel luglio scorso, quando i maggiori quotidiani e la televisione si occuparono del suo caso: cacciato da tutti i casinò perché vinceva troppo. Si disse allora che ogni notte che il prof. Jareki gettava le sue fiches sul tavolo verde concludeva la serata con una vincita media di dieci milioni.

Semplice fortuna? Nient'affatto. L'intraprendente polacco deve i suoi milioni ad una complessa organizzazione che molti hanno tentato inutilmente di imitare. Il gioco per lui è un lavoro, e per giunta parecchio faticoso. Avvalendosi di una équipe di collaboratori — per l'esattezza quindici persone, cui passa uno stipendio di 5 mila lire al giorno — questo «scienziato» della roulette annota pazientemente tutti i numeri, i «ritardi», le «permanenze», poi elabora i dati raccolti con un calcolatore elettronico. Così questo sistema pare che ad un certo punto egli sappia una media approssimativa i numeri che «devono» uscire: gioca e vince.

Ora che nessun Casinò è più disposto a riceverlo, forse Richard Jareki indirizzerà il suo fertile ingegno verso un altro tipo di gioco d'azzardo. Stando ai risultati che egli ha ottenuto con la «roulette» c'è da scommettere che gli andrà bene.

r. o.

Richard Jareki, lo specialista nella giocata alla roulette

Cuneo: non è reato uscire con un flobert

Cuneo, giovedì sera.

Il dott. Silvio Pestarino, di 37 anni, residente ad Orbassano in via Alfieri, è stato assolto con formula ampia in Tribunale dall'accusa di aver portato fuori dalla propria abitazione un fucile ad aria compressa, esercitandosi poi nei cortili di tiro al bersaglio. I giudici hanno riconosciuto che il fatto addebitato al dott. Pestarino «non costituisce reato».

L'accusato il 27 febbraio 1966 si trovava a Busca in visita ai familiari della moglie. Nel pomeriggio, con il cognato, si era recato in campagna ed aveva ucciso un colombo domestico.

La nuora del proprietario della bestiola, Irene Berardo in Eandi, mentre la macchina dei due sconosciuti si allontanava annotava il numero di targa e lo segnalava ad un guardacaccia.

Un'inchiesta identificava il dott. Pestarino, denunciato alla magistratura, in quanto, secondo gli inquirenti, per portare fuori dall'azienda l'arma occorreva una apposita licenza. Compariva a giudizio del pretore di Dronero, l'accusato veniva riconosciuto responsabile e condannato a 5 giorni di arresto. Ora i giudici di appello lo hanno assolto.

g. d. m.

Assolto l'uomo ieri a Bologna

Morì cadendo da sola non per uno schiaffo vibratole dal marito

Nostro servizio particolare

BOLOGNA, giovedì sera.

Giovanni Benini, di 58 anni, di Bologna, è stato assolto per insufficienza di prove dall'accusa di aver provocato con un ceffone la morte della moglie, Maddalena Gabrielli. L'unico era imputato di maltrattamenti seguiti da morte.

Il fatto avvenne il 18 maggio scorso. La Gabrielli si presentò all'Ospedale Maggiore di Bologna per farsi medicare una ferita, subito, essa dichiarò, cadendo accidentalmente. I sanitari le riscontrarono un ematoma ad uno zigomo, giudicandola guaribile in una settimana. Dopo cinque giorni, però, la donna morì e fu aperta una inchiesta giudiziaria. La perizia medico-legale accertò un nesso di causalità fra la caduta e la morte. Inoltre, tre sorelle della morta riferirono che il marito spesso la percuoteva e la maltrattava; la caduta era stata causata, appunto, da uno schiaffo inferto alla moglie dal Benini.

L'imputato ha invece sempre respinto le accuse: ha detto che la consorte, dedita all'alcool, perdeva facilmente l'equilibrio, per cui le sue cadute erano frequenti. Le dichiarazioni dell'imputato sono state confermate da alcuni testimoni.

Il processo, cominciato venerdì scorso, era stato rinviato a ieri per l'interrogatorio di due testimoni: Teresa Tugnoli, che ha confermato di aver visto l'imputato dare un ceffone alla moglie, e Gabriele Benedetti, un ragazzo di 16 anni, che ha ribadito di aver visto la Gabrielli barcollante, cadere al suolo da sola. Il Pubblico Ministero dott. Antonucci aveva chiesto la condanna del Benini a 12 anni di reclusione.

n. s.

I maghi prevedono nel 1969 pace e progresso economico

Le profezie del «Gran Pescatore di Chiaravalle» - Inverno buono, primavera tempestosa, estate calda - Una squadra del Nord vincerà il campionato di calcio

Tempo di almanacchi, lunari, speculazioni planetarie per interpretare, attraverso l'inarrestabile cammino delle stelle, il futuro del mondo e degli uomini: anche quest'anno, nella sua caratteristica veste azzurra, compare, per primo, con i tipi dell'editore Arnoldo, il tradizionale «Gran Pescatore di Chiaravalle» almanacco astronomico agricolo, le cui origini risalgono al lontano 1720.

Vediamo ora che cosa ha scoperto di buono e d'infausto, nei cieli meno pressimi, il nostro mago torinese. Nel 1969 — egli premette — non assisteremo ad alcun grande conflitto, a nessuna prolungata depressione economica. Continuerà, tuttavia, la contrapposizione, già in atto, fra il blocco occidentale e quello sovietico, in un equilibrio precario di coesistenza armata. Per quanto ci interessa più da vicino, e particolarmente nel campo industriale, i cantieri navali italiani otterranno, per primi, un nuovo sistema di propulsione composta da grandi motori fuoribordo agganciati a serbatoi, a cisterne a grandi vasche «container»; verranno così sensibilmente diminuiti i costi. Felici prospettive per l'industria metalmeccanica.

Passando al capitolo della letteratura, svaghi e spettacoli, il nostro indovino ritiene, tra l'altro, che lo stile melodico nella musica leggera soppianterà il ritmo beat.

Più dettagliatamente il gennaio, con poca neve, freddo e gelo sopportabili, in prevalenza sereno, riserva al Piemonte uno dei primi premi della Lotteria di Capodanno.

Marzo è caratterizzato da ondate di freddo e nevicate su tutta la pianura padana. Tempestoso inizio di primavera e una penosa apertura ciclistica con una torrentizia e fortunosa Milano Sanremo.

Umido e piovoso l'aprile: il prof. Barnard con nuovi arditi interventi stupirà il mondo. Matrimonio nel casato sabaudo. Sicomparsa, a vasto raggio, dei dischi volanti. Un clamoroso delitto nel mondo bene italiano.

Ottimo inizio dell'estate con tempo splendido. Una squadra calcistica dell'Italia del Nord si aggiudicherà lo scudetto. Enigmatico e prudente il Gran Pescatore! Sciopori religiosi per la progettata soppressione di alcune diocesi, sedi vescovili.

Luglio molto caldo. Alle Olimpiadi della canzone, ad Atene, riuscirà vittoriosa una canzone melodica italiana.

Liete vacanze di Ferragosto: sulle spiagge sarà di moda dipingersi sulla pelle geroglifici, disegni metafisici, proverbi. Non è escluso che sia anche ammesso l'uso del topless. Tra le profezie di settembre, una riguarda la squadra italiana di bridge che si piazzerà prima nella classifica mondiale.

L'anno 1969 volge ormai al termine e nella rete del Gran Pescatore pochi segreti sono rimasti: in ottobre scosse di terremoto in tutta l'Italia centrale ed insulare, lo Stromboli in eruzione.

p. d'a.

Capolavoro dell'amore per la perfezione il Constellation è riservato a chi in questo amore vive

Ogni Constellation è rifinito, levigato, satinato a mano. Di qui deriva il suo carattere di oggetto raro, personale, esclusivo.

Molti modelli Constellation – per uomo e per signora – sono Cronometri ossia orologi la cui altissima precisione è attestata da un certificato ufficiale degli Enti statali svizzeri.

Se la migliore tradizione orologiaia svizzera sorretta da tecniche di avanguardia ha potuto realizzare questo piccolo capolavoro che è il Constellation ciò è dovuto alla spinta di un irresistibile amore: quello della perfezione. Questo innato sublime stimolo che accompagna l'uomo migliore nelle sue realizzazioni e che è dettato da un intimo modo di essere.

Cronometro impermeabile, automatico, calendario, per signora. Cassa, quadrante e bracciale estensibile d'oro 18 kt. L. 295.000
Stesso modello con quadrante [illegible] L. 325.000

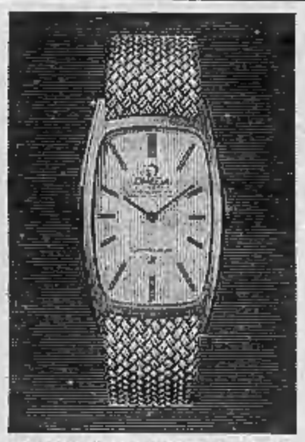

«Sweet Line» – cronometro automatico. Cassa, quadrante e bracciale a doppio filo intrecciato d'oro 18 kt. L. 350.000
Stesso modello con quadrante [illegible] L. 325.000

OMEGA
Constellation division

STECCO
Corso Francia, 2 A ang. Piazza Statuto - Torino
Via S. Massimo, 6 - Viale Gramsci, 16 - Regina Margherita
Via Tripoli, 58 - Torino
Corso Francia, 301 - Torino

PRESSO IL
Fusodoro Marzotto
TORINO: VIA VIOTTI 1 - VIA NIZZA 210
SETTIMO TORINESE: VIA MAZZINI 12
IL PIU' GRANDE ASSORTIMENTO DI CONFEZIONI
Marzotto antimacchia ZEPEL
PER UOMO DONNA E RAGAZZI

GIACCA UOMO	da L.	17.000	a L.	29.000
ABITO UOMO	da L.	26.000	a L.	50.000
CAPPOTTO UOMO	da L.	26.000	a L.	56.000
CAPPOTTO SIGNORA	da L.	26.000	a L.	51.000
CAPPOTTO RAGAZZI	da L.	15.700	a L.	21.500

MOBILI ARTIGIANI
SEDE: Via San Quintino n. 23
SUCCURSALE: Corso Cairoli 14
FABBRICA: Via Figlietto n. 27
PRODUZIONE PROPRIA
VENDITA DIRETTA AL CONSUMATORE
Fornitissimo assortimento di mobili in tutti gli stili, poltrone, salotti

VOLETE VEDERCI CHIARO?
acquistate TRANS CONTINENTS
L'UNICO TELEVISORE A PREZZO CONTROLLATO
Modello 23"
a L. 85.000
COMMISSIONARI ESCLUSIVI:
AGLIETTA - Corso Casale, 78
CANESTRI - Corso Re Umberto, 47
CASTIGLIANO - Corso Sebastopoli, 156
DI GIACOMO e GUIDOTTI succ. DE BERNARDI - Corso Montegrappa, 39
MENZIO F.lli - Via Garibaldi, 34
PAGANO - Corso Palermo, 50 Via Tunisi, 135
SACCO - Via Stradella 225
SIRENO - Str. Genova 45 bis - Moncalieri
VERNEJ - Via Pioi, 57 - Rivoli

Alba
Via San Massimo 47 Torino
Tel. 82 70 59
COMMERCIANTI
INTERESSATI AI NOSTRI ARTICOLI VISITATECI
• ARTICOLI REGALO
• PERLE PER RICAMO
• SOUVENIRS
• BIGIOTTERIE
NON SI VENDE AL MINUTO

DIVI nella cronaca

La Andrews divorzia dopo 10 anni

Hollywood, giovedì sera.

Julie Andrews ha definitivamente divorziato dal marito, l'inglese Tony Walton, col quale si era sposata nel 1959, per separarsi nel 1966. Dopo la concessione di un decreto provvisorio di divorzio, il 7 maggio, ora l'avvocato dell'attrice ha chiesto al tribunale superiore di Santa Monica il decreto finale di divorzio, e ciò significa, per la legge californiana, che la Andrews è ormai definitivamente libera.

Il nome di Julie Andrews (che ha una figlia nata dal matrimonio con Walton) è attualmente legato a quello del regista Blake Edwards.

Lennon condannato per la marijuana

Londra, giovedì sera.

John Lennon si è visto condannare stamane a 150 sterline di multa (225 mila lire) per la marijuana trovata dalla polizia nel suo appartamento il 18 ottobre scorso. La droga era sparsa in vari posti ed aveva un valore di circa 15 mila lire (al mercato nero), essendo sufficiente per una quarantina di sigarette drogate.

L'avvocato di Lennon ha fatto presente che la droga si trovava accidentalmente nell'appartamento.

NICOLETTA fa l'indiana

L'attrice Nicoletta Machiavelli, qui in abiti stile pellerossa, girerà il suo prossimo film in America (Telefoto)

Dove andiamo stasera

La fame del «Nordeste»

★ I FUCILI (in prima al Centrale-d'Essai): è un film di Rui Guerra, regista di talento ed elemento di punta del «cinema nôvo» brasiliano. Nato nel 1931 a Lourenço Marques (Mozambico), Rui Guerra ha un'esperienza cinematografica parigina quale assistente di registi molto noti come Rouquier e Delannoy. Nel 1958 si stabilisce in Brasile, dove esordisce con dei cortometraggi, passando poi nel '62 al lungometraggio con un film sulla malavita di Rio. Ma il suo primo importante saggio di regia è quello di «Os Fuzis», un film in bianco e nero che merita l'Orso d'argento ad un Festival di Berlino. Esso rimane tra le testimonianze più importanti del «cinema nôvo», che è un cinema sociale dove ogni regista diventa, come in scritto Rocha, «un artista impegnato nei problemi del proprio tempo». Tale è Rui Guerra, artefice (anche per il soggetto) de «I fucili»: impietosa denuncia delle condizioni di vita della povera gente del Nord Est brasiliano, sconvolgente per la crudezza delle immagini e l'assenso ritmo del racconto. Versione originale con sottotitoli.

CINEMA

Western

★ I QUATTRO DELL'AVE MARIA (in prima al Reposi): un avventuriero che va perseguendo una triplice vendetta derubato due compagni di strada. Le vittime, per recuperare la loro ingente somma, devono, volenti o no, collaborare col furfante. Questa la trovata-base del film, che ha per interprete Eli Wallach nella parte dell'avventuriero ladro e vendicatore. Lo accompagnano Terence Hill, Bud Spencer e Brock Peters. Se il titolo vi piace, ricordate ch'esso avrà un'ovvia variante in un prossimo film, già in lavorazione e chiamato «I quattro del Pater Noster».

★ I CANNONI DI SAN SEBASTIAN (Lux): Anthony Quinn da brigante si fa frate agonizzando i cattivi indiani persecutori di contadini inermi d'un villaggio messicano del 1750.

Commedie

★ UN LETTO PER IVY (in prima al Vittoria): con due eccellenti interpreti di colore, Sidney Poitier e la rivelazione Abbey Lincoln, attrice di primo ordine, è la storia d'una cameriera negra alla quale l'padroni, con un inganno, intimano a forte spossare un giovane della sua razza per evitare ch'ella vada altrove, abbandonando quel servizio. Il negro è un bracciante, da qui nascono le complicazioni inserite nella vicenda dal regista Daniel Mann.

★ CHE COSA HAI FATTO QUANDO SIAMO RIMASTI AL BUIO? (Doria): ispirato a un fatto vero — New York rimasta senza luce per l'intera notte del 9 novembre 1965 — è la storia brillante di diversi personaggi le cui azioni rispondono all'interrogativo del titolo. Con Doris Day, Robert Morse, Terry-Thomas, Patrick O'Neal.

★ STRAZIAMI MA DI BACI SAZIAMI (Astor): bonaria satira dei fotoromanzi dove la presenza simultanea di Manfredi e Tognazzi raddoppia l'ilarità. Bella presenza di Pamela Tiffin.

Satirici

★ IL MEDICO DELLA MUTUA (Ideal): satira pungente di medici e mutuati in un fuoco di fila di scene comiche dominate da Alberto Sordi, ottimo protagonista con Rice Valori, Pupella Maggio, E. Stewart.

★ LA PECORA NERA (Corso): Gassman nella doppia parte di ladro e farabutto e di leader politico di [illegible]. Sono gemelli: il maschalzone, in questa corrosiva satira di Luciano Salce, sbiancherà l'onesto. Prim'attrice Lisa Gastoni.

Drammatici

★ LA RIVOLUZIONE SESSUALE (Nazionale): nell'efficace interpretazione di attori professionisti e no, il drammatico sviluppo pratico di una molteplice esperienza sessuologica ispirata alle teorie del noto professor Wilhelm Reich.

★ SUMMIT (Ambrosio): giornalista politico in crisi ideologica e sentimentale. Nel personaggio principale Giannaria Volontè, allontanato dalla bionda Mireille Darc, da Olga Georges Picot e dalla «amichetta» Erika Blanc. A colori.

★ L'ETÀ' DEL MALESSERE (Giolitti): dal noto romanzo di Decia Marzani, la esperienze difficili d'una minorenne invischiata in avventure facili. Con Haydée Politoff, Jean Sorel.

★ LA CASA DELLE VERGINI DORMIENTI (Metropol): da un romanzo di Y. Kawabata (Premio Nobel 1968), la vicenda di ragazze drogate dispensatrici d'amore in una casa da tè Giapponese, in bianco e nero.

★ ROMEO E GIULIETTA (Romano): modernamente diretta da Zeffirelli, la storia degli amanti di Verona assume una dimensione nuova, che pone l'accento sul problema dei giovani.

Documentari

★ HELGA E MICHAEL (Cristallo): l'educazione sessuale alla portata di tutti, purchè maggiori di anni 18. Scienza in pillole, senza esclusione delle «pillole». Con Ruth Guzmann.

Proiezioni culturali

★ LES BAS-FONDS (Cinema San Fedele, ore 18 e 21,30): dal romanzo di Gorki, un capolavoro diretto da Renoir nel 1936, con Jean Gabin, Louis Jouvet.

★ GIOVENTU', AMORE E RABBIA (al «Gilcinì» di Pino): ogni il secondo ciclo del Cineclub Pinese. Dopo il capolavoro di Richardson, seguiranno tre film sui «problemi d'oggi» (Lesay, Lelouch, Godard).

Domani pro-situazionisti

Canti della Montagna al Dopolavoro Ferroviario

Il Dopolavoro Ferroviario di Torino, in onore dei ferrovieri ex-combattenti ed invalidi della guerra 1915-18, organizza per domani, alle ore 21 nella sede di via Sacchi n. 65 un recital di canti ispirati alla trincea e alla montagna con il Coro Alpi Cozie, diretto dal M° Walter Mori dell'Associazione Pro-Susa.

La manifestazione sarà completata dalla proiezione dei documentari a colori: «Sviolinai sul Bianco» e «Neve sui ghiacciai» di Clanin Ducato del Cai-Uget di Torino. L'ingresso è libero e durante la serata verranno raccolti fondi da destinare agli alluvionati del Piemonte.

TEATRI

● ORGIA (*Deposito d'arte presente, via S. Fermo 3*) — Pasolini autore e regista di una spettacolo dello Stabile con Laura Betti, Luigi Mezzanotte e Nerina Gianmarco. Il rapporto drammatico e crudele tra un marito e una moglie inadatti alla vita e soffocati da repressioni e inibizioni.

● IL CANDELAIO (*Alfieri*) — La commedia di Giordano Bruno, una delle più originali del Cinquecento, in un'edizione diretta dal regista Luca Ronconi che ha affidato ad attori «presi dalla strada» (Ninetto Davoli e altri) le parti dei marioli napoletani che gravitano la libidine di Bonifacio, l'avarizia di Bartolomeo e la dabbenaggine del pedante Manfurio. Tra gli interpreti Fantoni, la Fortunato e Scaccia.

● I TESTIMONI (*Gobetti*) — Con il montaggio di tre testi del polacco Rozewicz, il regista Carlo Quartucci presenta agli abbonati della Stabile uno spettacolo d'avanguardia che, oltre alle strutture in crisi di una società socialista, contesta anche quelle del teatro moderno. Stasera ore 19,30.

● ADRAMITENO (*Ridotto del Romano*) — Composta nel Settecento da un fecondo umorista piemontese, è una buffa satira del melodramma settecentesco che il Teatro delle Dieci, diretto dal regista Scaglione, ripropone cogliendo in essa alcune curiose anticipazioni alla Ionesco e gli echi di certe farse del giorno d'oggi.

● CIRCO AMERICANO (*Palazzo dello Sport, parco Ruffini*), due spettacoli quotidiani, ore 16,30 e 21,15.

● LA BELLA ADDORMENTATA NEL BOSCO (*Marionette Gianduja, via Santa Teresa 5*) — Ultime tre recite di questa fiaba, oggi, sabato, domenica, ore 16.

SPETTACOLI A TORINO

TEATRI E RITROVI

Pren. biglietti salone La Stampa via Roma 80 - telefono 53.51.13

Teatro Nuovo: ore 21 Stagione Sinfonica Ente Teatro Regio. Dir. Pierre Dervaux, istruttore del coro Antonio Brainovich. Musiche di Ravel, Fauré, Dukas, Debussy e Ravel.

Alfieri: ore 21,15 Sergio Pastori - Valentina Fortunato ne «Il Candeliere». Vietato ai minori di anni 18. Prenot. presso Teatro, tel. 535.440. Carignano: ore 21,30 «Il Barocco» Rococò-Lombardo-Sangiorgi.

Gianduia Marionette (S. Teresa 5): oggi ore 16 «La bella addormentata nel bosco», fiaba di Grimm. Regia Luigi Luisi. Ultime tre recite.

Ridotto del Romano: ore 22 Il Teatro delle 10 presenta «Adramiteno» Dramma antibio di S. Cavazzi.

Teatro Stabile - Gobetti: ore 19,30 precise «I Testimoni» di Rozewicz. Regia di C. Quartucci. Segue dibattito. Pren. v. Rossini 8, 879.342/43.

Teatro Stabile (D.A.P., v. S. Fermo 3): ore 19,30 «Orgia» di P.P. Pasolini, regia dell'autore. Prenotazioni v. Rossini 8, telefoni 879.342/43.

Alfieri: Rivista Gennarino Vollaro, ore 16,15 e 21,15.

Circo Americano (Palazzo dello Sport, telefono 334.333): oggi ore 16,15 e 21,15; locale riscaldato. (Visite allo Zoo). Strepitoso successo. Si proroga sino all'8 dicembre.

Palaghiaccio: 15-17,45 e 21-23,30.

Museo Nazionale del Cinema (Palazzo Chiablese): alle 17 e 21,15 «Milrou» di J. Audrey, con D. Delorme, F. Gravey (Francia 56, colori, minuti 95, edizione originale).

Al Bagatelle (Cavour, 2, 678.978): Al Florida (p. Solferino, 542.822): 21 I Crazy's - S. Dal'a M. Acris. Arlecchino: ore 21 The Rantor's. Augustus: ore 21 Quartetto 3+1. Bella Arti: ore 21 Ballo liscio. Castellino: ore 21 Ely Neri. Club 84: ore 21 I Condor. Eden (P. Amedeo 20): 21 Chicche. Dame, ingr. e consum. offerti. Faro Danza: ore 21 I Feraoni. Garden Danze (cond. 52 aberr.): 21 The Heralds (Selone Inferno). Gazebo Danze: 16,30-21 I Fevers!!. Gay Sala (v. Pomba 7): ore 18,45 e 21 Franco e la sua orchestra. Hollywood: ore 21 Six Raised. La Perla: ore 21 Gli Arsteri. Le Roi Dancing: ore 21 Gli Arcani. Maxaus Danze: ore 21 Cleriy. Principe: ore 21 Karmelo e i Lara. Repoi Danze (v. XX Settembre 15, tel. 537.190): ore 21 Oscar Group. Tracadero: ore 21 1,5 della notte.

Columbia Night Club: Attrazioni internazionali.

Crazy (tel. 659.092): Sammy Set. Las Vegas (Moncal. 145, 682.666). Moulin Rouge: Attrazioni ore 23,30 e 1,30; Italo e i Ciro's.

San Giorgio - Valentina - Ristorante Dancing - Tony Stella ed i Jo. Voom-Voom (via Borgo 10, telefono 331.040): ore 21 Dave and J.J. West-End: Ickx e The Tomestones.

Abaliour (Sacchi 28, t. 541.028): 21 (sabato e domenica 16 e 21). Augustus (c. Battisti 3): Discoteca. Baby Night (Trof. Pino, t. 894.213). Caprice (Sacchi 15, 531.528): 21. Holiday (Vinzaglio 3, 511.736): 21. La Grotta (via San Tommaso 16). Lido Whisky (Monc. 422): ore 21. Villa Gay Discoteca (Monc. 52): 21. Whisky Notte (v. Pio V ang. Gelte, tel. 687.503): ore 21 i Samurai.

CINEMATOGRAFI

Ambrosio: «Summit» con Gian Maria Volontè, Mireille Darc, tecnicolor, scope. Viet. min. anni 18. Orario: 14,40; 16,30; 18,20; 20,20; 22,20.

Artocchiani: «La ragazza con la pistola» in tecnicolor, scope, con Monica Vitti, Stanley Baker.

Astor: «Stress!ami, ma di baci saziami» Ugo Tognazzi, Nino Manfredi, Pamela Tiffin, in tecnicolor, scope.

Carna: «La pecora nera» Vittorio Gassman, Lisa Gastoni, tecnicolor.

Cristallo: «Heidi e Michael» con Ruth Gassman, in eastmancolor.

Doria: «Cosa hai fatto quando siamo rimasti al buio?» con Doris Day, P. O'Neal, T. Thomas, colori.

Ideale: «L'età del malessere» tech. Jean Sorel, Haydée Politoff. Viet. 18. Ore: 14; 15,50; 18; 20,10; 22,30.

Ideal: «Il medico della mutua» con Alberto Sordi, tecn., scope. Orario: 14,10; 16,15; 18,30; 20,35; 22,30.

Lux: «I cannoni di San Sebastian» con Anthony Quinn, A. Comer, Charles Bronson, in tecnicolor, scope.

Matteotti: «La casa delle vergini dormienti» con Takahiro Tamura, Yoshiko Kayama. Viet. minori anni 18.

Nazionale: «La rivoluzione sessuale» tecn. Christian Alegay. Vist. 18. Ore: 14,30; 16,30; 18,30; 20,30; 22,30.

Reposi: «I quattro dell'Ave Maria» Eli Wallach, Terence Hill, Bud Spencer, Brock Peters, in technicolor.

Renoir: «Romeo e Giulietta» tecnicolor, di F. Zeffirelli, con Leonard Whiting, Olivia Hussey. Orario spettacoli: apertura ore 14,15; film ore: 14,30; 17,05; 19,45; 22,30.

Vittoria: «Un letto per Ivy» Sidney Poitier, Abbey Lincoln, tecn. Or.: 14,30; 16,25; 18,30; 20,35; 22,30.

Arlston: «I bastardi» Giuliano Gemma, K. Kinski, C. Auger, M. Lee, R. Hayworth, tecnicolor. Vist. 18.

Augustus: «Corri uomo corri» T. Milian, J. Ireland, C. Alonso, colori.

Crystal: «Heidi e Michael» con Ruth Gassman, in eastmancolor.

Doria: «Cosa hai fatto quando siamo rimasti al buio?» con Doris Day, P. O'Neal, T. Thomas, colori.

Ideale: «L'età del malessere» tech. Jean Sorel, Haydée Politoff. Vist. 18. Or.: 14; 15,50; 18; 20,10; 22,30.

Ideal: «Il medico della mutua» con Alberto Sordi, tecn., scope. Orario: 14,10; 16,15; 18,30; 20,35; 22,30.

Lux: «I cannoni di San Sebastian» con Anthony Quinn, A. Comer, Charles Bronson, in tecnicolor, scope.

Matteotti: «La casa delle vergini dormienti» con Takahiro Tamura, Yoshiko Kayama. Vist. minori anni 18.

Nazionale: «La rivoluzione sessuale» tecn. Christian Alegay. Vist. 18. Or.: 14,30; 16,30; 18,30; 20,30; 22,30.

Reposi: «I quattro dell'Ave Maria» Eli Wallach, Terence Hill, Bud Spencer, Brock Peters, in technicolor.

Renoir: «Romeo e Giulietta» tecnicolor, di F. Zeffirelli, con Leonard Whiting, Olivia Hussey. Orario spettacoli: apertura ore 14,15; film ore: 14,30; 17,05; 19,45; 22,30.

Vittoria: «Un letto per Ivy» Sidney Poitier, Abbey Lincoln, tecn. Or.: 14,30; 16,25; 18,30; 20,35; 22,30.

Arlston: «I bastardi» Giuliano Gemma, K. Kinski, C. Auger, M. Lee, R. Hayworth, tecnicolor. Vist. 18.

Augustus: «Corri uomo corri» T. Milian, J. Ireland, C. Alonso, colori.

Crystal: «Heidi e Michael» con Ruth Gassman, in eastmancolor.

Doria: «Cosa hai fatto quando siamo rimasti al buio?» con Doris Day, P. O'Neal, T. Thomas, colori.

Ideale: «L'età del malessere» tech. Jean Sorel, Haydée Politoff. Vist. 18

La «prima» del dramma di Pasolini

«Orgia» con lo squillo

Tre attori e un trombettiere sulla scena nuda

Laura Betti e Pier Paolo Pasolini (visti da Chicco) alla prima di «Orgia» a Torino

(a. bl.) Uno stanzone sopra un'autorimessa, tante panchette in fila, strette e scomode, un'impalcatura di legno alta poco più di un metro. Su di essa, una scatolone bianco, con il coperchio verso il pubblico; due volenterosi aiutanti lo tolgono e lo rovesciano come un sipario. Nella scatolona, una sedia e un letto che appena c'è spazio per due magri, e tre attori (mai più di due per volta: non ci starebbero). Di fianco, su uno sgabello, un giovanotto con la tromba: ogni tanto si alza e suona.

* *

Il posto si chiama «Deposito d'arte presente», sta in via San Fermo 3, ha il Po a due passi. L'ha preso in affitto lo Stabile torinese perché i suoi abbonati possano consumarvi ogni sera un'orgia. Ma è un'*Orgia* con la maiuscola: il primo dramma che Pasolini ha scritto e ha fatto rappresentare (allegri, ne ha altri cinque nel cassetto). Qui egli spezza una lancia a favore dei «diversi» affidando interminabili ragionamenti (in versi) a una coppia dedita a certe pratiche sadomasochistiche: lui lega lei, poi la picchia. Risultato: un doppio suicidio.

Ieri sera la sala era affollata, più di duecento persone, quante ce ne stanno. Era la prima ufficiale, anzi «mondiale» come orgogliosamente annunciava un comunicato dello Stabile. Molti si domandavano: ma perché non al Carignano o al Gobetti? Ignoravano il manifesto pasoliniano per un «teatro di parola» nel quale si chiedono nuove sale — non le polverose strutture dei teatri tradizionali! — per un nuovo pubblico. E infatti ieri sera gli spettatori hanno trovato un guardaroba, un bar, delle maschere, posti numerati, un palcoscenico sia pure di misure inconsuete, riflettori e così via. Ed erano gli stessi spettatori che, di solito, s'incontrano al Carignano all'Alfieri, al Gobetti.

Ma il nuovo pubblico? Pasolini spera di formarselo da gennaio quando, esauriti gli abbonati dello Stabile, porterà lo spettacolo in ambienti davvero insoliti. Lo ha spiegato lui stesso nel corso di un dibattito aperto a tutti. In fin dei conti, è stato il momento più interessante della serata. Tanto che Pasolini è fermamente intenzionato a ripeterlo ogni sera. E con lui i coraggiosi attori di *Orgia*: Laura Betti, la più battagliera dei tre, Luigi Mezzanotte e Nelide Giammarco.

QUESTA SERA ALLA TV

Giallo per il Primo Parigi sul Secondo

❶ «Questione di vita» con Corrado Pani ❷ «Il giro del mondo» attraverso le canzoni del cinema

Teledramma a sfondo sindacale sul Primo Canale, varietà musicale e rassegna d'attualità colta sul Secondo, annuncio la locandina di stasera. La scelta non è difficile e può riservare qualche soddisfazione a chi ha la mano felice nel manovrare il pulsante.

* *

Alle 21, sul Nazionale va in onda un originale televisivo che fa un antefatto di «gangster story» prende pretesto per affrontare un tema ben più elevato: addirittura la responsabilità dell'individuo quale cellula della società. Questo l'ambizioso proposito dell'atto unico Questione di vita, autrice Francesca Sanvitale, regista Silverio Blasi. Preludio (che non si vede): un giovane rapinatore, Gianni, ferito gravemente durante un fallito «colpo» nel quale un poliziotto ha perso la vita, è affidato alle cure d'un medico che la banda ha costretto, con le brusche, a prestare la sua opera.

Il dramma ha inizio quando il dottore, chiamato a curare un fatto concreto, si trova a dover affrontare anche i problemi d'uno sperito ribelle. Nella vicenda si inserisce il dramma di Maria, la fidanzata del ferito, a sua volta combattuta dal desiderio disperato di salvare la vita di colui che ama e da quello di non consegnarlo alla polizia. Nessun ragionamento, nessun appello al cuore e alla coscienza sembrano smuovere il delinquente dalla determinazione a lasciarsi morire piuttosto che farsi ricoverare in ospedale e tradire così non soltanto se stesso, ma anche i suoi complici. Non è la paura a tenerlo inchiodato in un letto a perdere la vita minuto per minuto, ma soprattutto l'avversione che nutre contro una società che non ha mai voluto e saputo curarsi di lui.

La soluzione verrà: infine, quando il medico non ha ormai più parole né argomenti per convincere il ferito. Sarà un gesto inatteso, un atto di coraggio e di solidarietà, a far crollare i ponti dell'odio, del rancore e a riportare a condizione umana una persona che sembrava irrimediabilmente perduta.

Queste le eccellenti intenzioni, non sappiamo come realizzate. Corrado Pani sostiene la parte del giovane bandito morente e Raoul Grassilli quella del medico; la ragazza è Giulia Lazzarini ed i giuristi Cortino e Corallo, Giuseppe Pambieri e Loris Gaffuri.

* *

Alle 22 Tribuna sindacale propone una tavola rotonda, su un tema di interesse generale, fra rappresentanti dei lavoratori e degli imprenditori.

* *

Sul Secondo, alle 21,15, la seconda puntata del Giro del mondo, itinerario musicale rievocativo sul filo delle colonne sonore di film celebri, fa tappa a Parigi, quella frivola e mondana, quella gaudente e notturna ma anche quella popolaresca dei sobborghi.

A quest'ultima appartengono i motivi di alcune pellicole dell'età d'oro del cinema francese, tutte entrate da tempo nelle cineteche: «Per le vie di Parigi» (e 14 juillet») di René Clair (1932); «L'Atalante» di Jean Vigo (1934); «Alba tragica» di Marcel Carné (1939). La tenera elegia della capitale il giorno della grande sagra stradaiola, quella della coppia di giovani sposi sul battello della Senna e l'angosciosa tragedia dell'operaio nella squallida casa di «banlieue» hanno in comune l'autore delle musiche, il riccardo Maurice Jaubert, sensibile compositore caduto nel giugno 1940 combattendo contro i tedeschi.

George Fame, il cantante di «Bonnie e Clyde», con la fidanzata alla tv inglese

Vengono poi le chitarrate di Georges Brassens nel «bistrot dei poveri diavoli di «Quartiere dei lillà» ancora di Clair e poi i «lieti motti» di «Archimede le clochard» di Grangier, «I quattrocento colpi» di Truffaut, «Parigi brucia» di Clément, «Una donna spezzata» di Gudard, «La traversata di Parigi» di Autant Lara, «Vivere per vivere» di Lelouch. Un panorama vario ed aggiornato che giunge fino alla «nouvelle vague» e ai più recenti successi cinematografico-musicali.

* *

Zoom, trasmette alle 22,30 un «reportage» sui libri di maggiore interesse per i lettori spagnoli ed in particolare sul successo del diario di «Che» Guevara idealizzato alla statura di don Chisciotte del nostro tempo. Un altro servizio, sull'ideale di bellezza femminile nei nostri giorni, è dedicato all'attrice cinematografica Candice Bergen.

d. g.

* **BIBLIOTECA DI BENASCO** — Domani alle ore 21 avrà luogo un incontro con lo Stabile di Torino per illustrare l'importanza del teatro per una grande città. Dialogo col pubblico.

OGGI SUL VIDEO

Primo Canale (nazionale)

12,30: Telegiornale dal mattino.
17 —: Il teatrino del giovedì.
17,30: Telegiornale del pomeriggio.
17,45: Tv dei ragazzi (Teleset).
18,45: Orizzonti della scienza e della tecnica.
19,15: Sapere (Trentino - Alto Adige).
19,45: Sport, Cronache Italiane, Oggi al Parlamento.
20,30: Telegiornale della sera.
21 —: Questione di vita, con Corrado Pani.
22 —: Tribuna sindacale.
23 —: Telegiornale della notte.

Secondo Canale

21 —: Telegiornale.
21,15: Musica e cinema (Parigi).
22,30: Zoom.

TELEVISIONE SVIZZERA — Ore 18,15: Per i piccoli - 19,10: Telegiornale - 19,30: Telefilm (Ivanhoe) - 19,50: I problemi della moda - 20,20: Telegiornale - 20,40: Colloqui con il pubblico - 22,30: La colomba (telefilm) - 22,40: Telegiornale.

I PROGRAMMI DI DOMANI

PRIMO CANALE — Ore 13: Sette leghe - 13,30: Telegiornale - 17: Per i più piccini - 17,30: Telegiornale - 17,45: Tv dei ragazzi - 18,45: Concerto di musica da camera - 19,15: Sapere - 19,45: Sport, Cronache Italiane, Oggi al Parlamento - 20,30: Telegiornale - 21: Tv 7 - 22: Telefilm.

SECONDO CANALE — Ore 21: Telegiornale - 21,20: Sherlock Holmes (L'ultimo dei Baskerville) - 22,15: Cronache del cinema e del teatro.

OGGI ALLA RADIO

NAZIONALE
15,00 Giornale radio
15,10 Zibaldone
16,00 Programma per i ragazzi
17,10 Per voi giovani
19,15 Incontri con Renzo Ricci ed Ugo Magni
20,00 Giornale radio
20,15 Operetta ed dizione (sceltelle) «Il paese dei sorrisi»
21,00 Gli ibernati
22,00 Concerto del violinista Victor Tretiakov e del pianista Michail Erokhin
23,00 Oggi al Parlamento - Giornale radio

SECONDO
13,15 Soprano Elisabeth Schwarzkopf e baritono Gerard Souzay
14,00 Meridiano di Roma
14,30 Giornale radio
14,35 La discoteca
17,10 Pomeriggio...
17,30 Giornale
18,00 Aperitivo
19,00 Qui cantanta tra la folla
19,30 Buonasera
20,35 Assi folli
21,00 Italia che lavora
21,10 Antenato
22,00 Tribuna politica
22,40 Novità discografiche
24,00 Giornale radio

TERZO
14,40 Musiche cameristiche
15,30 Corriere del disco
17,00 Le opinioni
17,10 Ritratto di Mary Delo
18,00 Notizie
18,15 Quadrante economico
18,20 Musica leggera
18,45 Pagina aperta
19,15 Concerto
20,00 In Italia e all'estero
20,15 Celebrazioni rossiniane. «Tancredi»
22,00 Il giornale
22,30 Melville a Napoli
22,40 Rivista

IL «MEGLIO» DELLA RADIO

Alle 20,15 sul Secondo va in onda «Tancredi» di Rossini, con l'Orchestra sinfonica e il Coro di Milano della Rai diretti da Mario Rossi, con Anna Reynolds, Rita Talarico, Luigi Roni e Giampaolo Corradi nelle parti principali.

NUOVI DISCHI ★ NUOVI DISCHI

di ALBERTO BLANDI, ROSANNA GUALERZI e UGO SALVATORE

Gluck

L'edizione EMI dell'*Orfeo ed Euridice* di Gluck ha molti pregi. Il primo, fondamentale, è di ordine musicologico e consiste nell'aver fatto ricorso per questa incisione alla versione primitiva approntata dall'autore per la «prima» viennese del 1762. La vera fortuna di Gluck maturò tuttavia a Parigi, dove sull'onda del trionfo dell'*Ifigenia in Aulide*, l'*Orfeo* venne ripresentato nel 1774 arricchito di tre arie e dei balletti, e con i recitativi ricomposti. In questa veste più espressiva, ma che intacca lievemente la severa liceità originaria e che indica una via per cauta concessione al gusto del tempo contro il rigore della riforma instaurata dallo stesso Gluck, l'opera divenne celebre e famosa. Oltraggiata nel 1800 da rifacimenti arbitrari, l'essenza tragica del melodramma è stata rivalutata appieno solo nel nostro secolo grazie all'affermarsi di una coscienza critica di cui questa incisione è valida testimonianza.

Gli altri pregi riguardano l'esecuzione, diretta da Václav Neumann a capo della Staatskapelle Orchestra del Gewandhaus di Lipsia, con una sicurezza di stile e un senso della misura che ne rivelano la profondità della cultura. La purezza classica dello stile e d'ottimo carattere fondamentale anche del canto di Grace Bumbry, eletta protagonista, la cui voce di oro antico, piena, omogenea, ricca di armonici, si lietta mirabilmente alle esigenze di una dizione italiana perfetta e di una articolazione sapiente; di Annelies Rothenberger, Euridice efficace nonostante i limiti espressivi di una voce di timbro asprigno, e di Roth-Margret Pütz, che sostiene autorevolmente il ruolo, breve ma non trascurabile, di Amore. Eccellente infine l'incisione, ottima e ben dosata, ed esemplare la presentazione. Quanto al libretto, contenuto nel fascicolo illustrativo, come al solito nessuno ha corretto le bozze.

r. gu.

Beatles per Natale

Un album con foto, manifesto, testi originali e due 33 giri con l'ultima novità

Il «beatle» Lennon e la sua giapponesina

★ I BEATLES riservano ai loro estimatori italiani una grossa novità in elegante veste «natalizia»: un album contenente due 33 giri stereo Apple-Emi un manifesto e le foto a colori dei quattro protagonisti. Nell'intera raccolta ascoltiamo trenta brani, tutti (eccetto «Dou 'i yeau me by» e «Piggies») noti dalla fantasia del binomio Lennon-Mc Cartney. Nel retro della locandina sono pubblicati i testi in versione originale. Sul valore musicale non vi sono dubbi. E' probabile che tanti pezzi dello stesso stile vengano a noia, ma ad un ascolto attento e meditato, essi rivelano l'inesauribile talento del compositore e l'originalità dell'impasto strumentale e vocale. Nonostante la usura del successo, i Beatles restano all'avanguardia della «musica da camera beat».

★ MINA, ancora lei: l'ugola guizzante di «Canzonissima». I motivi più prestigiosi della trasmissione sono incisi in una serie di 45 giri Pdu lanciati oggi sul mercato. Dopo «Zum zum zum» e «Sacumdi Sacumdà», ecco «Vorrei che fosse amore» con «Caro», «Quand'ero piccola» e «Io innamorata», «Né come né perché» con «Niente di niente». Romanticismo, senso ritmico, estensione vocale, padronanza e istinto della musica, una prorompente personalità: ingredienti che fanno di Mina un'interprete di chiara e netta superiorità.

u. s.

Folk: i giorni cantati

Piadena è un paese della provincia di Cremona, alla confluenza dell'Oglio e del Chiese, che ha fatto spesso parlare di sé per alcune esperienze culturali, piuttosto singolari sia per l'ambiente in cui sono nate, sia per il pubblico al quale erano rivolte. A Piadena è sorta, subito dopo la caduta del fascismo, una delle prime biblioteche del popolo, vi sono pubblicati giornaletti assai combattivi, sono state fondate cooperative, sezioni di partiti, gruppi sindacali di operai e contadini, vi sono tentati esperimenti teatrali, cinematografici e fotografici, sono usciti i «Quaderni di Piadena» con inchieste documentate sulla vita del paese, è nato infine il «Gruppo padano di Piadena» che ha condotto e continua a condurre un lavoro di ricerca e di divulgazione del canto popolare, sociale e politico, di grandissimo interesse.

Il gruppo, che dal '62 ha mutato qualcuno dei suoi quattro componenti, si è sovente esibito in pubblico, ha inciso dischi, ha partecipato a folk-festivals, è stato invitato in spettacoli come Bella ciao e Ci ragiono e canto di Fo. Ora, dopo averlo raccolto, ricostruito e controllato, propone il proprio repertorio in I giorni cantati (Dischi del sole, 1567/68 CL, 33 giri) «come una immagine umana — è detto sulla copertina — della propria terra». E infatti le registrazioni sono state compiute in tempi e luoghi diversi: a Piadena, ma anche nei paesi vicini.

E il microfono è stato portato non solo dove la gente si sposa, ma anche dove lavora. Così ai canti tradizionali d'osteria, eseguiti con il coro degli avventori, s'alternano le registrazioni nelle quali si possono ascoltare i braccianti che giocano alla morra o ballano una vecchia mazurka suonata da un grammofono a manovella; mentre delle compagne di giunpano, con i canti della fatica, le grida strascicate delle donne che fanno la spola ai «bergamini», la conta dei sacchi durante la divisione del grano (a tre sacchi al padron, e uno al paisan») e persino i grugniti di un maiale che viene macellato.

a. bl.

La cura a Rimini

Il maestro Simonetti sfascia due vetrate

RIMINI, giovedì sera.

Il maestro Enrico Simonetti di 34 anni, domiciliato a San Paolo del Brasile, è comparso ieri davanti al tribunale di Rimini per un risarcimento di 700 mila lire chiesto da un albergatore per i danni causati il 27 marzo scorso all'hôtel «Gemma» di Riccione.

Simonetti, verso le 4 del mattino, nel fare retromarcia in giardino, perse il controllo della guida. La sua auto superò gli scalini dell'entrata, sfondò la doppia vetrata dell'ingresso, entrò nell'atrio, e si fermò davanti al banco dell'accettazione.

Simonetti ritenne eccessiva la somma chiesta a risarcimento dei danni dall'albergatore, il quale si rivolse al tribunale. La causa è stata rinviata al 22 gennaio prossimo per l'acquisizione agli atti del verbale della polizia stradale.

CONCERTI

Derveaux al Nuovo

Il noto direttore d'orchestra Pierre Derveaux (Parigi, 1917) presenta questa sera al Teatro Nuovo, per la stagione sinfonica autunnale, un programma assai vario e attraente, costituito completamente da musiche francesi.

L'inizia l'ouverture dell'opera Les Indes galantes di Philippe Rameau (1683-1764), che non solo rappresentò notevolmente all'evoluzione della scienza dell'armonia — con studi sulla formazione dell'accordo maggiore (sulla base dei suoni armonici naturali) e sulla teoria dei «rivolti» — ma compose pregevoli composizioni clavicembalistiche e si dimostrò il più diretto successore di Lulli negli sviluppi del teatro lirico francese, con numerose opere, tra cui Les Indes galantes (1735).

Passando ai musicisti successivi, Derveaux eseguirà la suite dalle musiche di scena che Gabriel Fauré (1845-1924) compose nel 1898 per la rappresentazione teatrale di Pelléas et Mélisande di Maeterlinck, alcuni anni prima della esecuzione dell'omonimo dramma musicale di Debussy. Da quelle musiche l'elegante direttrice trarrà una delle quali comprendente un «Preludio» (soffuso di accenti cupi e misteriosi), una «Pavane» di carattere descrittivo, una melodiosa «Sicilienne» (in cui dialogano il flauto e l'arpa) e un «Molto adagio» finale, evocante, con intima e poetica commozione, la morte di Mélisande.

*Di Emanuel Chabrier (1841-1894), si ascolterà la Rapsodia fantasque, originariamente scritta per pianoforte e che ebbe particolare diffusione presso i contemporanei. Il resto del programma reca musiche che sono tra le più famose del moderno repertorio francese: il vivace e brillante scherzo L'apprendista stregone di Paul Dukas (ispirato dall'omonima ballata di Goethe), i tre Notturni «Nuages», «Fêtes» e «Sirènes» di Debussy (di cui l'ultimo è di rara esecuzione, perché richiede l'apporto di un coro femminile), e le due musiche e colorite suites della sinfonia coreografica Daphnis et Cloé di Ravel (che saranno eseguite integralmente coi cori) e di cui si ricorda specialmente la sfolgorante luminosità del sorgere dell'alba.

l. c.

Le GALLO POMI ai dirigenti

questo e' il vostro concorrente

Lui, oggi, guadagna più di Voi: perché risparmia più di Voi. Infatti, qualche tempo fa, si era accorto di due fatti importanti:
1) che le spese per il servizio di stampa e duplicazione della sua azienda erano eccessive;
2) che più dell'85% delle copie necessarie nascevano da originali creati direttamente all'interno dei suoi uffici. Allora ci ha telefonato (ci conoscevamo già: gli avevamo fornito alcune fotocopiatrici BRUNING) chiedendoci un consiglio.
Un nostro tecnico si è recato immediatamente da lui, si è fatto spiegare le sue necessità ed ha studiato il suo problema. Pochi giorni dopo aveva la MULTILITH® OFFSET in ufficio. Cioè un vero centro stampa e duplicazione in un metro quadrato, a sua completa disposizione in ogni momento. Adesso le copie di fatture, bolle di consegna, ordini ai fornitori, ordini di lavoro, tabulati, comunicazioni interne, nonché formulari, cataloghi, listini, ecc.; insomma, tutti gli stampati in bianco e nero e a più colori necessari alla sua azienda, li stampa all'interno da sé, quando vuole e nel numero di copie che servono. Così con la MULTILITH ha eliminato tutti i problemi di magazzinaggio degli stampati, di successive ristampe ecc. Ma, soprattutto, ognuna di queste copie gli costa mediamente 2 lire: il che, tradotto in cifre, significa risparmiare un bel po' di soldi a fine anno!
Naturalmente, con la MULTILITH si può stampare su qualunque carta: dalla pelure (per ridurre spese postali e spazio nell'archivio) fino al cartoncino.
Basta semplicemente compilare l'originale su carta MULTILITH sulla quale si scrive con tutti i mezzi, si cancella e si corregge come su carta normale; al resto ci pensa la macchina, completamente automatizzata, sia che occorrano 5 copie, come 10, 100, 1.000, 10.000 ecc. Tuttavia il fatto più importante è che la MULTILITH si paga da sola: con quello che si risparmia in tempo, denaro, funzionalità.
Da 40 anni noi della GALLO POMI studiamo i sistemi operativi tecnologicamente più avanzati per far risparmiare i nostri clienti migliorando la funzionalità delle loro aziende. *Telefonateci.* Abbiamo senz'altro da suggerire qualche cosa anche a Voi.
Meglio «spendere» 5 minuti oggi che staccare un assegno in più domani. Non Vi pare?

Direzione vendite per:

Lombardia:
Milano, Via Salomone 51
Tel. 505.251

Piemonte, Liguria, Veneto, Emilia e Toscana:
Milano, Via R. Sanzio 34
Tel. 482.259

Italia Centrale, Meridionale e Insulare:
Roma, Via Flaminia 162
Tel. 359.342

Organizzazione Gallo Pomi

su di giri con
KAMBUSA
l'amaro marino

Fatta con erbe amaricanti da un'antica ricetta marinaresca, Kambusa dona a chi la beve il piacere del bere. Kambusa l'amaricante, **dal colore ambrato naturale,** è l'ancora di salvezza dopo ogni pasto.

KAMBUSA DOPO OGNI PRANZO **l'amaricante** PER TUTTI

NUOVA CODEBO' galleria d'arte
Questa sera ASTA ore 21,15
SEGUENDO IL CATALOGO DELLA SECONDA TORNATA
Gli oggetti che andranno in vendita sono esposti dalle 10-12,30; 15-17
VIA DELLA ROCCA, 33 - TELEFONI 87.79.06 - 88.59.94

Construita
prodotto originale tedesco
lavabiancheria da 160.000
lavastoviglie da 180.000
CRUA
Via Nizza 205 - Telefono 690.821

COMUNICATO
LENTI A CONTATTO
Privato per «7» GIORNI senza impegno le famose «Microperli» per la correzione invisibile di qualsiasi difetto visivo dell'istituto per «LENTI A CONTATTO THOMKE»
Specialistas A. Thomke, ottico diplomato federale - Via F. Meda 9/1 Telefono 330.064

Dott. F. ADLER - Specialista Malattie della pelle e veneree
Via Cesare Battisti 2 angolo via Roma Ore 16,30-19; 10-12; festivi 10-12; T. 545.089

...prodotto originale tedesco
SABA
RADIO TV HI-FI
VERNEY
Via F.lli Piol 17 - Tel. 80.705 - RIVOLI

IN OCCASIONE DELLA TRASFORMAZIONE DEI
GRANDI MAGAZZINI ULLA
IN
fuso d'oro Marzotto
Via Mazzini 12 - Settimo Torinese
CONTINUIAMO LA VENDITA STRAORDINARIA DI CONFEZIONI MARZOTTO Special per uomo, donna e ragazzi con SCONTI del 40%

ALTRI PREZZI:			
ABITO UOMO pettinato pura lana	da L. 25.000	ridotto L.	12.500
GIACCA UOMO pura lana	» » 17.000	» »	8.500
PALETO' UOMO pura lana	» » 25.000	» »	12.500
PALETO' UOMO pura lana extra	» » 32.000	» »	16.000
PALETO' DONNA pura lana	» » 25.000	» »	9.800
PALETO' DONNA pura lana extra	» » 32.000	» »	16.000
PALETO' RAGAZZI pura lana extra	» » 15.900	» »	8.000

PRESTIAMO DENARO
rapidamente ad automobilisti - dipendenti professionisti - artigiani - commercianti
FINCOTEX
CORSO FRANCIA 15 - TEL. 760.203 - TORINO

la Torinese Profumi
CLASSE... CONVENIENZA... CORTESIA
TORINO - VIA ANDREA DORIA, 8 - TEL. 510.938

ANNUNCI ECONOMICI

COMPRA - VENDITA ALL. LOCALI e TERR. L. 50 p.p.

(Continua da pag. 6)

ALLA Borgata Paradiso (fronte semaforo inizio carrozzabile corso Francia angolo via Magenta 6-8-10), Impresa Farfalla vende alloggi signorili 2-3-4 camere Joppi parvisi, mutuo, facilitazioni. Tel. 723-030.

ALLOGGI 1-2 camere, cucinotto servizi vendonsi corso Agnelli 46 int. 6. Visite 15,30-17,30.

ALLOGGIO esentissa (piazza Gallimberti) due camere, tinello, servizi, 6.800.000. Telefonare 634-673.

ALLOGGIO libero, corso Grosseto 266 (Madonna Campagna) due camere, grande cucina, servizi 2 milioni più 3.900.000, mutuo, Amministrazione Capello 532-780.

ALLOGGIO libero borgo Vittoria camera tinello servizi vendo 2.850.000 più mutuo 950.000. Rossin, Principe Oddone 3. O336

ALLOGGIO signorile, corso Regina 151, vicinanze corso Principe Eugenio, quattro camere, cucina, terrazzo 10.500.000 sufficienti 7.000.000. Amministrazione Capello 532-780.

AMMINISTRAZIONE Torricasse tel. 515-318. Via Artisti alloggetto libero, camera, cucina, servizi 4.300.000 facilitando. O331

AMMINISTRAZIONE Torricasse tel. 515-318. Alloggio corso Palermo, ingresso, camera, cucina, termobagno 2.500.000 mutuo 1.600.000.

ANTICIPANDO solamente 500.000 e modicissimo rateo 11.000 mensili, diverrete immediatamente proprietari appartamento: 2 camere, servizi. Visitateli Via Tesso 22, stazione Dora. Gabetti 578-044. O335

APPARTAMENTI centralissimi, nuovo residence via San Secondo 49, «Mignon» due camere, entrata, bagno, 2.200.000 mutuo 4.800.000, «Luxe» due letto, salone, cucina, tiservizi, ingresso 5.000.000 mutuo 12.000.000. Gabetti 578-044.

APPARTAMENTI convenientissimi zona Francia, via Capelli 21, camera grande cucina bagno, 1.400.000 mutuo 3.200.000; 2 camere grande cucina bagno, 2.500.000 mutuo 3 milioni 800.000. Eurocasa 599-069.

APPARTAMENTI in fresionamento via Adamello 3, vicino piazza Massaua, 2 camere, servizi, sottotetti 700.000 contanti. Rimanenza comode dilazioni. Eurocasa 599-069.

APPARTAMENTI investibilissimo affare, Via Tesso 22 stazione Dora, 4 camere servizi ad angolo 1 milione 200.000, mutuo 2.800.000, Gabetti 578-044. O335

APPARTAMENTI in ville signorili Via Sattea, [redacted] incantevole via verde parchi, quieta, vicino centro. Quattro più camere, salone, cucina, tripli servizi. Ponteverde 11/7.

APPARTAMENTI lussuosi, bellissimi via Buenos Aires 8, Residenza-giardino, Tricamere, cucinotta, bagno, ingresso 3.400.000 mutuo 7.750.000. Quadricamere, cucinotta, bagno, ingresso 4.450.000 mutuo 10.400.000 Gabetti 578-044. O335

APPARTAMENTI lussuosissimi, giganteschi ambienti, pianisuperiancoramici, Corso Traiano 109, Quattro camere, cucinotta, entrata, disimpegno, rinostiglio, bagno, terrazzo belvedere 4.100.000 mutuo 9.400.000. Gabetti 578-044. O335

APPARTAMENTI nuovissimi, superconvenienza, cinquanta metri corso Francia. Quattro camere enormi, cucinotta, bagno, ingresso, ripostiglio, ampia disimpegno giorno-notte, garage compreso 2.800.000 mutuo 6.500.000 modicissime semestralità contributo statale. Gabetti 578-044.

APPARTAMENTI presso straordinariamente favorevole. Via Alba 1, Zona Nizza, pochi passi chiesa San Giovanni. Due camere, entrata, servizi 1.100.000 mutuo 2.300.000. Quattro camere, entrata, bagno 1 milione 900.000 mutuo 4.700.000. Acciuffate inesauribili Gabetti telefono 578-044. O335

APPARTAMENTI tutt'un piano. Zona Sporting-Agnelli, Via Saluzzo 15. Salottino, tre camere, ingresso, bagno, doccia, possibilità caminetto 3.900.000 mutuo 9.300.000, Gabetti 578-044. O335

APPARTAMENTI via Abate Chanoux 12 (Vecchi Uffici). Bicamere, cucinotta, bagno, ingresso, ripostiglio 1.500.000 mutuo 3.300.000. Gabetti 578-044. O335

APPARTAMENTI 2-4 camere, posizione panoramica zona Italia 61 società immobiliare vende direttamente senza mediazioni a prezzi concorrenziali. Sufficienti 1.000.000 contanti mutuo largo trentennio. Telef. 513-448, 531-449. C-704

APPARTAMENTO lussuosissimo corso Francia 46, piano sesto, mq. 330. Salone, studio, tricamere, spogliatoi, camera donna, office, cucina, tre camere bagno. Impianto particolare condizionamento aria, serramenti, pavimenti altro pregio. Vendo, Mutuato, facilitazioni pagamento. Telefonare 553-075, 760-485. O481

APPARTAMENTO lussuosissimo, via Bianchi 8, Salone, due camere, cucina, ingresso, biservizi 5.400.000 mutuo 12.500.0000. Gabetti 578-044.

APPARTAMENTINO Via Santa Chiara 41 (Piazza Statuto) bicamere, ingresso, servizi 800.000 mutua 1.900.000. Gabetti 578-044.

APPARTAMENTO signorilissimo. Corso Vittorio Emanuele 192/7. Moderno, centrale, marmi, palquets rovere, cristalli, Soleggiatissimo. Grandissimo salone, bicamere letto, cucine, ingresso, bagno. Posizione interessantissima 5.400.000 mutuo 12 milioni 000.000. Gabetti 578-044.

APPARTAMENTO speciale Via Ozilia 44, Quadricamere, ingresso, bagno. Servizi condominiali lavanderia, giochi, autorimesse comprese, prezzo modico 3.100.000 mutuo 10 milioni 300.000. Gabetti 578-044.

APPARTAMENTO via Pergolesi 4, Cuore borghese Milano, Bicamere, cucinotta, entrata, bagno 1.800.000 mutuo 4.100.000, Gabetti 578-044.

APPARTAMENTO villa Pino Torinese. Via Miglioretti 1 bis. Cinque camere, salone, biservizi, interrati, garage biposto. Giardino piante alto fusto 6.300.000 mutuo 14.700.000. Gabetti 578-044. O335

ARCIOCCASIONE privato vende casetta Colle Lis, 6 vani lire 9 milioni trattabili. Telef. 752-856.

ASSUMO incarichi vendita alloggi, case ville; eventuali anticipi immediati. Amministrazione Capello, tel. 532-780. O347

ATTICO centralissimo, superpanoramico, signorilissimo, 6 camere, grande salone, biservizi, doccia silenzia, cucina, camera e servizio donna, vendesi convenientissimo. Tel. 537-496

BARDONECCHIA appartamentino convenientissimo. Camere, cucinetta, bagno, terrazzo 1.300.000 mutuo 2.000.000. Gabetti 578-044.

BARRIERA S. Rita vendo camera tinello accessori nuovo. Tel. 502-366.

BORGHETTO S. Sperito villaggio Torino vendonsi alloggi. Tel. 622-389 Torino. 1001

BORINGHIERI (S. Paolo) appartamenti via Paleopitere 8 impresa vende da 2 camere tinello cucinino; 3 camere salone tinello doppi servizi. Visita cantiere 16-20, festivi 9-12. Tel. 723-030. O580

BOX corso S. Paolo impresa vende direttamente. Telefonare 723-030.

CAMERA tinello servizi Italia 61 seminuovo vendo libero marzo. Telefono 652-873.

CAPITALIZZATE! Acquisto immobili nostalmi! Corso Torino 100 (corso Francia) superbodenti, eccezionale convenienza, grande rivalutazione immediata. Sottoscrivismo garantito reddito minimo 5%. Tricamere, ingresso, bagno 1.900.000 mutuo 4.500.000. Quadricamere, ingresso, bagno 2.600.000 mutuo 5.900.000. Gabetti 578-044. O335

CASCINE Vica due camere, servizi, nuova, facilitazioni, 4.500.000. Telefonare 518-736. O405

CASETTA indipendente. Cinque camere, disappartamenti. Barriera Milano, Via Agliè 14. 1.900.000 mutuo 4.300.000. Gabetti 578-044.

CENTRALE signorile, vecchia costruzione, 8 camere, servizi, adatto studio-abitazione. Occasione vendesi. Telefonare 538-821. O304

CORSO Giulio Cesare alloggio 4 camere termobagno ascensore vera occasione vendo facilitando. Telefonare 535-601. O315

CORSO Polonia 169 «Condominio Corallo» signorile 2-3-4 camere servizi. Tecnimmobili 542-540.

CORSO Vercelli (Ricambi) 2 camere cucinetta grandiosa 4.700.000 contanti mutuo. Telefonare 581-735.

COSTRUITEVI la Vostra «Villa». Terreno Cavoretto, posizione soleggiatissima. Prospetti approvati villa numerosa camera 5.400.000. Gabetti 578-044. O335

CROCETTA signorile recente costruzione vendo libero subito 1° piano, 3 camere, tinello, cucinino, ingresso, bagno. Mutuo. Telefonare 538-821. O304

CUORE San Paolo, Piazza Robilant 8. Due camere grandi, ingresso, bagno 1.100.000 mutuo 2.300.000. Gabetti 578-044. O335

GRAZIOSISSIMI appartamenti, via Foligno 104. Tricamere, bagno, ingresso, ripostiglio 2.950.000 mutuo 5.850.000. Quadricamere, ingresso, bagno, ripostiglio, terrazzo 3.500.000 mutuo 7.900.000. Gabetti 578-044.

IMPRESA vende direttamente alloggetti 1-2 camere tinello tutte le comodità via G. Amati 153, mutuo S. Paolo facilitazioni pagamento. Telefonare 658-816. O447

IMPRESA vende casa Moncalieri costruenda scala 12 appartamenti camere 40 negozi bocce. Telefonare 326-869 pasti. 1001

IMPRESA [redacted] ultimi alloggi con mutuo Nichelino. Telef. 621-969.

IN palazzina quasi piazza Santa Rita, via Baretta 59, appartamento pochissimo costo. Bicamere cucinetta ingresso bagno. 1.300.000 mutuo 3.300.000. Tricamere cucinetta ingresso bagno 2.100.000 mutuo 4 milioni 850.000. Gabetti 578-044.

INSUPERABILE affarel Via Perasi 13, ricco appartamento pococosto. Quattro camere, entrata, bagno 1 milione 800.000 mutuo 4.500.000. Gabetti 578-044. O335

MAGAZZINO centrale mq. 220 luminosissimo impresa vende direttamente, Telefonare 257-911.

MONCALIERI vendonsi in palazzina tre alloggetti di uno-due camere, tinello, servizi, garage. Tel. 501-689.

NEGOZI semplici, doppi, angolari (fronte semaforo inizio cavalcavia corso Francia angolo via Magenta e via De Amicis). Impresa Farfalla vende, zona grande sviluppo, mutuo, facilitazioni. Tel. 723-030.

NEGOZIO nuovo vuoto zona mercato adatto qualsiasi genere. Levmann. Telefono 487-887.

NEGOZI a reddito centralissimi vendo. Telefonare 537-486.

NICHELINO vendonsi alloggetti 1-2 camere tinello cucinino bagno eventuale libori occupati buon reddito mutuo S. Paolo facilitazioni pagamento. Telefonare 628-663. O447

OCCASIONE definizione frazionamento signorile costruzione, vendo 21 milioni 850.000 liberi subito; negozio mq 100 fronte corso, magazzino mq 300 e locali adatti studio abitazione mq 85. Contanti 30%, mutuo, rateazioni. Telefonare 538-821.

OCCASIONE paraggi Bernini vendo 5.950.000 due camere, cucine, bagno, libero subito. Tel. 538-821.

PANORAMICI bellissimi alloggi 2-3-4 camere finiziani signorili giardini antistanti vendonsi con mutuo e facilitazioni. Tel. 555-349, 687-118.

PICCOLO negozio introvabile, corso Regina 234, Posizione supercommerciale, Reddito 7% aumentabile. Favolosissimo costo, con 1.500.000 mutuo 1.900.000 investiteli vostri risparmi affare supervonveniente. Gabetti 578-044. O335

PIED-A-TERRE centralissimo, corso Matteotti 13, grandissimo mini-garret, Tricamere, ripostiglio, bagno, ingresso, terrazzo. Superpanoramico, ascensore, termosifone 2.400.000 mutuo 5.400.000, Gabetti 578-044.

PRIVATO causa separato urge vendere due camere cucina servizi piano elevato libero bellissimo palazzo c. Unione Sovietica 215. Telefono 362-211.

PRIVATO vende privato casa eccezionale, 11 alloggi, camere, tinello, cucinino, semicentrale, mutuata, intermediari. Scrivere «Pubblicità Stampa 3374 — Torino».

RIVOLI centro, nuova costruzione, prontì subito, vendo alloggi 1-2-3 camere tinello, cucinino, bagno, cantina, garage. Ultra convenienti. Mutuo, facilitazioni. Tel. 553-975, 760-485.

ROSSINI, Principe Oddone 3, telefono 487-055, accetta incarichi vendita alloggi case eventualmente acquisto contanti. Competenza, correttezza. O336

RUBIANA, vendesi villa arredata, salone, 4 letto, cucina, biservizi, garage, terreno, giardino, posizione meravigliosa, tranquillo. Richiesta 20.000.000. Tel. 544-456.

SANTA Rita vendonsi alloggi tre quattro cinque camere, biservizi, terrazzi coperti, attici, negozi, magazzini, mutuo facilitazioni. Telefonare 683-727. O409

(Continua a pag. 14)

Enciclopedia Sei diretta da Piero Bargellini e Francesco Meotto

Hanno collaborato 307 esperti 57 agenzie fotografiche

4 volumi formato cm. 17,5 x 24,5

3.528 pagine 60.000 voci 5.000 illustrazioni a colori

rilegatura in skivertex rosso rinascimento con incisioni in oro

sopraccoperta a colori plasticata

Lire 36.000 anche a comode rate mensili

La prima enciclopedia che vi dà l'assaggio gratis

...un assaggio costituito da un fascicolo di 48 pagine

Richiedetelo oggi stesso inviando in busta chiusa il tagliando riprodotto a lato

SEI

Spett. Sei - C. Postale 470 - 10100 Torino
Vi prego di inviarmi l'assaggio dell'Enciclopedia comprendente le prime 48 pagine dell'opera e una documentazione completa.

Cognome N.
Nome
Via
N. Codice
Città
Provincia

EsseEmme
Esclusivista per il Piemonte:
TECNICAL e SAFFARREDI
Vaste sale di esposizione
TORINO
C.so San Maurizio 19 bis tel. 874832
Mobili metallici per ufficio
Mobili in legno per ufficio
Mobili per classificazione tecnica e amministrativa
Scaffalature componibili

ARREDAMENTI PER L'AZIENDA
Agenzie in Piemonte:
ALESSANDRIA
Sig. Cattani Marzio Via Marengo, 19/A tel. 65589
ASTI
Sig. Rossi Duilio C.so Luigi Einaudi, 32 tel. 31888
(Sede provvisoria)
PIELLA
Sig. Sartori Placido Viale Roma, 7 tel. 24643
Pannellature per pareti
Tavoli da disegno e tecnigrafi
Pareti divisorie mobili

DONNE Confidenziali

Il guardaroba della signorina

Un caldo maglione per andare in montagna

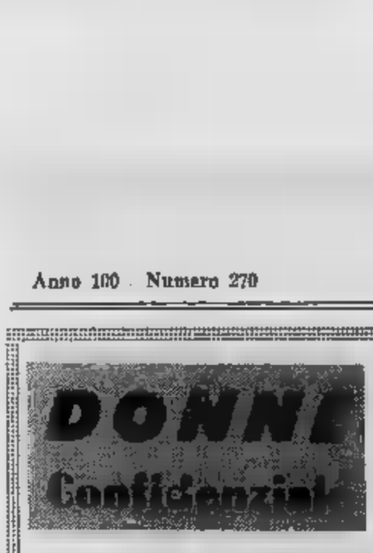

Il maglione a disegni geometrici

Da sempre la montagna e la maglia [illegible] affinità elettive. Si pensa allo [illegible] e mentalmente ci si rispecchia in un [illegible] maglione [illegible] tenero nascosto sotto [illegible] a vento per rivelarlo poi nei momenti di riposo. [illegible] stagioni [illegible] sport invernali. Di anno in anno, sono caratterizzate da un particolare modello [illegible] glione che diventa subito popolare [illegible] suo primo «lancio» hanno contribuito personaggi noti negli ambienti sportivi-mondani. Gli anni passati hanno visto succedersi i maglioni di stile norvegese, che in definitiva sono considerati dei classici per la stabile fantasia dei disegni tipici nati nella patria dello sci. Poi [illegible] il momento di quelli ispirati ai vistosi costumi dei lappani, infine sono arrivati gli striminziti maglioncini alla «francese»; una sorta di unici pullovers corti e stretti. Anche il folklore russo che ha suggerito i modelli alla cosacca. All'inizio dell'attuale stagione sciistica si preannuncia una piena libertà nell'interpretare il maglione, purché questi rispetti rigorosamente la lunghezza sotto i fianchi.

A disegno geometrico

Anni '40: maxi-gonna a pantalone e pullover in tweed

Sullo sfondo dei maglioni è tornato il disegno geometrico che [illegible] avvalo dei contrasti [illegible] colori. Questi, in prevalenza, [illegible] cano sugli effetti raffinati dell'accostamento del bianco-marrone-beige-nero. Altrettanto nuovo è l'insieme del ruggine-nero interrotto da qualche candida pennellata. Dovendo scegliere un maglione da abbinare a qualsiasi colore dei pantaloni (tranne [illegible] blu marin) avremo la certezza di non sbagliare nel dare la preferenza al [illegible] dello in [illegible] rischiarato dai *ramages* stilizzatissimi bianchi.

Nel passato erano le nonne e le vecchie zie che sferruzzavano volentieri per fare caldi maglioni in purissima lana per le giovani nipoti. Esse sbizzarrivano la loro fantasia componendo nella trama delle lavorazioni variopinti disegni oppure vi ricamavano i più significativi soggetti della flora alpina. Oggi, invece, le nonne e le zie, eternamente giovani e [illegible] vispe, difficilmente trovano il tempo per mettersi all'opera un bel maglioncino da regalare a Natale alla nipotina. Pre[illegible] comperarlo già fatto. Per la verità, in commercio, se ne trovano di tutti i tipi che sembrano eseguiti [illegible] ralmente, [illegible] sbagliare si sveglie il sistema più comodo che si concretizza [illegible] nel dare [illegible] il [illegible] te all'interessata.

Le novità arrivano da Aran

Intramontabile accostamento: bianco e nero

Il pullover in lana unita offre maggiori possibilità d'impiego allorché viene scelto [illegible] accortezza come ad esempio, bianco, giallo, beige e rosso vivo. [illegible] rda il trionfo del maglione a trecce, a grosse coste ed a rombi realizzati in tempo [illegible] guerra [illegible] la lana grezza, non sarà sorpreso dalla novità che arriva da Aran, un paese di pescatori irlandesi dove [illegible] [illegible] cializzate [illegible] lavorazioni a maglia. Con [illegible] [illegible] di pura [illegible] dall'aspetto [illegible] [illegible] colore naturale di questa fibra naturale che è un bianco ombrato di beige, esso eseguono dei maglioncini su cui risalta in rilievo la disegnatura ispirata ai simboli della pesca.

Pare [illegible] quest'anno il caratteristico indumento dei pescatori [illegible] Aran si affermerà nelle [illegible] più eleganti degli sports [illegible] [illegible] [illegible] i titolari delle *boutiques* e «quota duemila», [illegible] [illegible] sull'origi[illegible] dalla provenienza. [illegible] quindi, potrà dubitare [illegible] il maglione [illegible] [illegible] riprodotto su [illegible] [illegible] oppure [illegible] nato [illegible] operose mani [illegible] irlandesi.

Sogliola alla capricciosa

Pulite la sogliola e mettetela in una teglia [illegible] olio, burro, vino bianco, foglie di salvia, il succo di uno spicchio di limone spremuto, lo spicchio stesso con la buccia, sale e pepe. Fate cuocere cinque minuti a fuoco lento, e tenete coperto; poi per altri cinque minuti al f[illegible].

OGGI FESTEGGIAMO

S. Ottavio; S. Fiorentino martire; S. Gregorio (protettore di Siena); S. Massimo; S. Giovanni della Marca francescano.

OGGI, giovedì [illegible] novembre. Il Sole è sorto alle 7,19 e tramonta alle 16,18. La Luna si trova nel l'8° s[illegible]

[A [illegible] di Flora Gandolfi, Elsa Rossetti e Luisella [illegible]

LA POSTA DEI LAVORATORI

Lunghe code per pochi soldi

D. — Per l'inverno delle loro spettanze, i pensionati devono fare le code per poi magari sentirsi dire che [illegible] i fondi [illegible] pagarle. E' successo presso [illegible] ufficio postale per due giorni [illegible] seguito. Vorrei sapere se di questo [illegible] è responsabile [illegible] Direzione delle poste o quella della Previdenza sociale. Comunque, sarebbe opportuno che ai pensionati fosse evitato questo disagio. (Una pensionata [illegible] Torino)

R. — *La mancanza dei fondi occorrenti per il [illegible] pamento delle pensioni [illegible] è imputabile né alla direzione delle [illegible] né a quella dell'Inps ma all'ufficio [illegible] tore che avrebbe dovuto procurarseli chiedendo per tempo le necessarie sovvenzioni al cassiere provinciale delle Poste.*

I pensionati dell'Inps [illegible] evitare le code facendosi accreditare le loro spettanze su conto corrente bancario e chiedendo che gli sia spedito a domicilio il loro avere con [illegible] postale. Possono inoltre chiedere [illegible] [illegible] pagati da una [illegible] tante banche a ciò autorizzate, ed infine delegare altri a riscuotere. Molti [illegible] avvalgono di queste facoltà ed infatti le code si assottigliano. Attualmente gli sportelli che pagano le pensioni dell'Inps in Torino e provincia sono circa 700.

* *

D. — Sono la vedova [illegible] [illegible] dipendente statale già impiegato all'Intendenza [illegible] [illegible] nanza [illegible] Torino, reparto danni di guerra. Collocato a riposo per malattia nel giugno 1967, mio marito è mancato nel novembre dello stesso anno. Ma [illegible] tutt'oggi non ho [illegible] ricevuto una lira di pensione: ho ricevuto invece una cartella delle imposte per conguaglio riguar[illegible] il periodo in [illegible] marito prestava ancora servizio, [illegible] sciuperare nonsa'to per ottenere ciò che mi spetta? (Lucia Richard - Torino)

R. — *[illegible] recht alla direzione provinciale del Tesoro — reparto amministrativo — che farà del suo meglio per la sollecita liquidazione [illegible] quanto le spetta.*

* *

D. — Mio padre è deceduto [illegible] 1934, [illegible] quell'epoca aveva già versato alla Previdenza sociale 353 marche. Ho fatto domanda di pensione per riversibilità, nell'interesse di mia madre, ma la richiesta [illegible] stata respinta. (Flora Pocchiesa - Possano)

R. — *Se si tratta [illegible] pensionato, il coniuge superstite ed i figli minori hanno diritto a riversibilità qualunque sia la data di morte del loro congiunto.*

Nel caso [illegible], invece, la riversibilità spetta soltanto se il decesso del lavoratore è avvenuto dopo il 31 dicembre 1939. Nel caso da [illegible] prospettato, la domanda [illegible] stata respinta appunto perché Suo padre — non ancora pensionato, ma soltanto assicurato — è morto prima del [illegible] 1940.

o. p.

★ **LUINO** — Trecentoquarantu chilogrammi [illegible] sigarette di contrabbando e cinque automezzi sono stati sequestrati nelle ultime quarantott'ore nella zona del Luinese e dell'alto Varesotto dalla Guardia di Finanza due i contrabbandieri arrestati.

★ **LOCARNO** — «L'agricoltore ticinese», periodico settimanale dell'Unione contadina del Canton Ticino compie oggi cento anni di vita.

LE PAROLE INCROCIATE

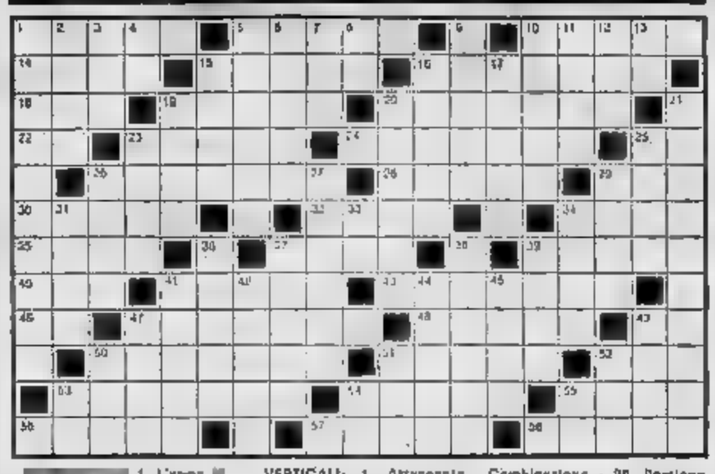

[illegible] 1 L'anna [illegible] Ercole - 6. Non sempre [illegible]... corretto - 10. Sgorbio - 14. Culmine, vertice - 15. [illegible] gato duro [illegible] più - 18. Specie di lupo africano - 19. Nome di dodici Papi - [illegible]. Inganno per uccellotti - 20. Renata della lirica - 22. Pesare in auto - 23. Albergo lungo l'autostrada - 24. Sovrochiere - 25. Cuneo - 26. Il pit[illegible] Filippo Tib[illegible] - [illegible]. Montagne russe - 29. Maria José attrice francese - [illegible]. Il Presidente del Consiglio - 32. A lasciarli fare, ogni cosa sarebbe... rosa - 34. Regina vegetali - 35. Nome della Gastoni - 37. Saluta con la [illegible] da - 39. King regista americano - 40. Corta verba - 41. Un buon amico del pilota - 43. Primo al pestano e poi al battono - 46. Simbolo del sodio - 47. Il fachiro lo rompe con i denti... - 48. Pianta [illegible] scopa - 49. Cagliari in auto - [illegible]. Contadina cappellini - 51. Poli equini - 52. Prep. articolata - 53. Preside la giunta comunale - 54. [illegible] colore al mare - 55. Ragazze del balletto - 56. Nota, tadio - 57. I mobili più mobili - 58. Se ne fanno anche scarpe.

VERTICALI: 1. Attaccante [illegible] Varese - [illegible] Nome [illegible] regista Bufuel - [illegible], [illegible] [illegible] di rete - [illegible] Venezia - 5. Pro[illegible] male [illegible] «ere» - 6. Destri, capaci - 7. Prep. semplice - [illegible]. Carlo allora - 8. Costituzione fisica - 10. Lo sono i denti... d'oro - 11. L'isola del... «Colosso» - 12. L'Ente degli idrocarburi - 13. La città delle «lanterne» [sigla] - [illegible]. Quattro al quadrato - 16. Consigli selvatici - 17. Il fusto delle piante arboree - 19. Prete della religione greco-ortodossa - 20. Una felsità [illegible] in testa... - 21. Pausa nel corso di uno spettacolo - 23. Intrigo - 25. Combinazione - 28. Portione di medicina - 27. Progiato gallinaceo - [illegible]. Vengono al pettine - 31. Più piccola del piume - 33. Procede Rumor - 34. Nome dello Pavone - 36. Fascino, stregoneria - 37. Prudente, accorto - 38. Mese primaverile - 39. La fa il sostituto - 41. [illegible]... Internale - 42. Di porta in [illegible] Veneti... - 44. [illegible] - 45. Nome di Donaggio - 47. Li portarono i Re Magi - 48. Lunghe candele - 50. Reatto[illegible] sovietico - 51. Eroe nazionale spagnolo - 52. Lo negano [illegible] [illegible] - 53. Intr. di Gorta - 54. Caserta - 55. In testa al guardiano.

O	C	L	A	V	A	C	A	P	F	E	F	P	R	E	G	G	O
A	U	G	E	L	I	B	R	O	T	I	C	A	O	N	■	R	A
P	I	O	F	A	N	I	A	T	E	B	A	L	D	I	C	I	P
P	S	M	O	T	S	T	S	O	P	R	U	S	I	C	N	A	T
E	D	E	P	I	S	I	S	U	R	A	I	I	R	A	T	E	S
T	E	O	N	E	I	C	O	P	I	T	O	P	E	R	O	S	E
T	I	S	A	■	M	■	C	A	N	E	■	V	I	D	O	N	R
N	A	■	D	I	G	I	U	N	O	■	E	R	I	C	A	■	C
I	Z	E	■	E	A	D	A	X	■	T	A	P	E	T	I	Z	Y
I	■	■	C	A	N	E	■	■	A	■	■	■	■	■	■	■	I
I	M	O	D	I	S	T	A	■	C	R	I	N	I	■	D	E	T
S	I	H	D	A	C	O	■	C	I	E	L	O	■	G	I	R	T
C	L	A	V	A	■	C	A	P	F	E	■	F	R	E	G	G	O

(Questo, rovesciata, la soluzione)

CALCIO PRONOSTICI

A caccia del «13»

1-X Fiorentina (11) - Verona (9) — La squadra toscana, ringiovanita a San [illegible] centro l'Inter, è entrata nel «giro» delle scudetto ed appare in ottime condizioni; il Verona, però, è «specialista» [illegible] partite fuori casa (ne ha già ottenuti tre su quattro pareggi dispiniti).

X-1-2 Milan (12) - Cagliari (12) — E' la «partitissima» della nona giornata. Una sfida senza pronostico: i campioni d'Italia affrontano la squadra più in forma del momento. Il contropiede [illegible] Rivera e Bonimegna sarà ancora una volta micidiale?

1-2 Napoli (8) - Juventus (11) — Sulla panchina del Napoli debutterà probabilmente Pugliese, ma difficilmente il cambio d'allenatore riuscirà a risolvere i problemi tecnici del partenopei: la Juventus non potrebbe sperare di meglio.

1 Palermo (8) - Atalanta (6) — I bergamaschi finora fuori casa sono riusciti a conquistare solo un punto; il Palermo ha segnato poco (soltanto quattro reti), ma dovrebbe vincere.

X Pisa (4) - Sampdoria (8) — I blucerchiati sono ancora sotto choc per il «caso» deplorevole a Pisa — sui campi dell'ultima in classifica — hanno la possibilità di ottenere almeno un pareggio. La difesa dei toscani è una delle peggiori del torneo.

2-2 Roma (8) - Bologna (8) — I giallorossi sono in crisi, c'è già chi parla di licenziare Fabbrini. Herrera; il Bologna lavora e in progresso, e ha dimostrato domenica scorsa contingendo il Milan alla sua prima sconfitta stagionale.

X Torino (5) - Inter (9) — I granata, privi di Ferrini, Cereser, Arcoleo e Bolchi, difficilmente riusciranno a battere la squadra di Feni; l'Inter ha assoluto bisogno di almeno un punto per non compromettere definitivamente la sua posizione.

1-X Varese (15) - Lanerossi (8) — I lombardi hanno ottenuto un punto prezioso a Palermo e domenica prossima cercheranno la loro seconda vittoria stagionale per allontanarsi dalla zona retrocessione. Ma dovranno fare molta attenzione, perché i vicentini sono in forma.

1 Bari (8) - Lecco (9) — La squadra capita è più forte del Bari all'attacco, ma è più debole in difesa: i pugliesi cercheranno di approfittare.

1 Genoa (11) - Taranto (3) — I liguri, primi in graduatoria in compagnia del Foggia, hanno raggiunto un ottimo allineamento e puntano ugualmente alla serie A. Ditaranto riuscirà a fermare la Taranto?

X-1 Reggina (8) - Livorno (9) — I toscani in trasferta finora sono in perfetta media inglese: un punto a partita. Potrebbero ottenere un «pari» anche a Reggio Calabria.

1 [illegible] (15) - Venezia (12) — Serie C, girone A: i bianconeri, secondi in [illegible], affrontano un Venezia in crisi dopo la netta sconfitta interna subita domenica scorsa dalla Solbiatese (7-4). Il pronostico sembra facile.

X [illegible] (14) - Arezzo (16) — Serie C, girone B: la squadra locale dovrà rimboccarsi le maniche se vorrà fermare la marcia dell'Arezzo, prima in graduatoria in compagnia dell'Empoli.

Il medico della famiglia

Orecchioni - Nervosismo - L'età delle donne

Una mamma ci scrive:

«Abbiamo quattro bambini. Uno di essi s'è preso gli orecchioni. Forse è prudente mandarlo dai parenti allo scopo di evitare il contagio. Che ne pare?».

— No. Quasi sempre, [illegible] simili casi, anche gli altri membri della famiglia [illegible] esposti al contagio: ma [illegible] soltanto si sviluppa il male.

* *

Risponde al rag. Silvio O.:

— L'affaticamento fisico e la tensione nervosa che lei lamenta sono [illegible] ogni probabilità, il risultato dell'affannoso ritmo di vita [illegible] conduce. Secondo noi, i rimedi migliori sarebbero: serenità e riposo almeno alla domenica. Consulti il medico di fiducia per una buona cura ricostituente.

* *

La signora Laura F. domanda:

«Quanto vivono le donne oggigiorno?».

— La durata media della vita di [illegible] donna è oggi di 73 anni e [illegible] mesi, contro i [illegible] anni e sette mesi [illegible] mezzo secolo [illegible] Inoltre, [illegible] numero delle [illegible] è in continuo [illegible]

Copyright di «Chicago Tribune» e per l'Italia di «Stampa Sera»

L'OROSCOPO DI DOMANI

ARIETE (21 marzo - 20 aprile)
Affari: le prospettive finanziarie sono rassicuranti, se evitate le speculazioni ipotecarie. Moderatevi in tutte le [illegible] e prudenza. *Sentimenti:* ira, i coniugi persiste il [illegible] di [illegible] glione già segnalato. Tollerantezza. *Salute:* si accentua il predi[illegible] stato anemico. [illegible] [illegible] uno specialista.

TORO (21 aprile - 21 maggio)
Affari: si svolgono in modo da superare le migliori previsioni, durante la mattinata. Non prendete impegni invece dopo le 21 e ritiratevi presto. *Sentimenti:* non confondete una certa severità con un trattamento quasi disumano. *Salute:* non frequentate luoghi affollati. Facilità dei contagi epidermici.

GEMELLI (22 [illegible]-21 giugno)
Affari: tutto il segreto [illegible] successo [illegible] nel saper afferrare le occasioni impreviste. Trigono Mercurio-Luna agevola i mezzi di trasporto. *Sentimenti:* molti riceveranno un gradito segno, prova di generosità del donatori. *Salute:* si tratta ancora sem[illegible] [illegible] di origine intestinale.

[illegible] (22 giugno - 22 luglio)
Affari: la loro costituzione è soddisfacente e tale da recare notevoli miglioramenti nel corso della vostra esistenza. Novità professionali. *Sentimenti:* intimi astrali in proposito alla inclinano alla calma e alla serenità. [illegible] ipermeabilità da escrezioni gastriche anormali. Curarsi.

[illegible] luglio - 23 [illegible]
Affari: il Sole in quinario con Plutone e il trigono dei Luminari sono [illegible] favorevole auspicio per contribuire all'aumento della prosperità. *Sentimenti:* intesa armoniosa con gli amici e i dipendenti. Nessuna nube in famiglia. *Salute:* una giornata in cui non avvertirete alcun disturbo.

VERGINE (24 agosto - 23 sett.)
Affari: condizionati alle complicazioni improvvise [illegible] tendono a minimizzare i risultati [illegible] nel campo professionale. Segnate il passo. *Sentimenti:* rifuggite dalla violenza, anche solanto nelle parole, con chi vi ama. *Salute:* forte [illegible] neurovegetativa e crisi epatiche.

BILANCIA (24 sett. - 22 [illegible])
Affari: [illegible] probabile la riuscita nel lavoro [illegible] [illegible] Sceglietae degli [illegible] che [illegible] un elemento di progresso. Ascesa. *Sentimenti:* periodo d'intensa animazione, anche per le questioni affettivo. Molte gioie. *Salute:* dall'alimentazione dipende il generale [illegible] e la tranquillità del sonno.

SCORPIONE (23 ott. - 22 nov.)
Affari: la Luna in Segno di Fuoco sintonizza con la vostra costellazione. Sfruttate tutti gl'impegni in mattinata. La [illegible] è ben pericolosa. *Sentimenti:* la prospettiva sono lusinghiere, specie in [illegible] [illegible] incontro. *Salute:* tenetela sempre sotto stretto [illegible] Ascoltate il medico.

SAGITTARIO (23 nov. - 21 dic.)
Affari: prima di sanzionare degli obblighi, raccogliete il maximo delle informazioni, sottomettevi ai minimi particolari. Fortuna alterna. *Sentimenti:* progetto di viaggio con la persona amata dalla quale ricevuta un dono. *Salute:* si accentuano i disturbi del [illegible] bo. Opponetevi in tempo.

CAPRICORNO (21 dic.-20 genn.)
Affari: ad alcuni può succedere che, proprio sul più bello, vi contrastano o un avversario strappi di mano la vittoria. Non scoraggiatevi. *Sentimenti:* la serata è sotto il dominio sfavorevole di Saturno. Conviene isolarsi. *Salute:* stasera non andate in giro, una buona tisana e a letto.

ACQUARIO [illegible] genn.-19 febbr.)
Affari: le vibrazioni [illegible] Urano, poco benefiche, richiedono [illegible] ma e [illegible] di riflessi per evitare errori e perdita di posizioni. *Sentimenti:* non cedete alla tentazione di spezzare un antico legame per puro capriccio. *Salute:* ipertensione nervosa, specie in soggetti meteoropatici.

PESCI (20 febbraio - 20 marzo)
Affari: oggi gli aspetti planetari consigliano la prudenza in qualsiasi operazione. Non illudetevi in aiuti taumaturgici. Contate su voi stessi. *Sentimenti:* turbati da Nettuno che induce a sospetti forse ingiustificati. Riflettete. *Salute:* astenersi dal cibi in scatola. Pericolo di intossicazioni.

VIA PO 55 - UNICA SEDE

GRANDE [illegible] AUTUNNALE

AVOGADRO VIOLETTA

SCONTO AI [illegible]ENTI FIAT ENAL

BORSE modelli e tinte nuove L. 2990 - 3390 3990 in più - Vera lucertola L. 9980 - 12.980 - Vero coccodrillo L. 12.980 - 16.900.

GUANTI stock reclame L. 790 - 890 - 790 in più Cappetto L. 990 - 1290.

OMBRELLI misto L. 1290 nylon Lire 1490 Alpaca argento L. 2290.

PORTADOLLARI L. 590 in più - Coccodrillo L. 2590 Cintura uomo L. 490 - Coccodrillo Lira 1790.

BAULI Smalcato L. 3590 - Bricolla L. 4990 - Lamiera 7990.

CARTELLE L. 590 in più - Vero cuoio L. 990 Zaini L. 1990 in più - Sottobraccio L. 390 490 Diplomatica L. 890 - 1990 - Vitello 2890.

VALIGIE fibra L. 790 - Lavabile L. 1790 - Tessuto L. [illegible] Vitello Lire 9990 Wunder L. 2590.

NECESSAIRE manicure Lire 490 - Barba L. 990 Grande L. 1690.

Questi prezzi sono indicativi [illegible] migliaia [illegible] articoli

Ingrosso prezzi ulteriormente [illegible]

CONTINUA CON SUCCESSO [illegible] STAGIONE TERMALE DI

SALSOMAGGIORE TERME

Sono aperti per tutto l'anno:

GR. HOTEL [illegible]

Esercizi con Segno Invernale

[illegible]

centro clinico per la riabilitazione

(emiplegici, bronchitici, asmatici, postumi reumatici e traumatici)

Stabilimento cure di

[illegible]

[illegible] 1° dicembre 1968 al 31 [illegible] 1969

Informazioni: Uff. Pubbl. Relazioni tel. 78.301

CONTINUA [illegible]

TRADIZIONALE VENDITA D'AUTUNNO

di Tappeti Persiani, Orientali [illegible] Cinesi

A. BORGHI & C. s. p. a.

TORINO - VIA CERNAIA, [illegible] - TORINO

LA GRANDE DITTA DI FIDUCIA

I tappeti Borghi sono rigorosamente selezionati e conservano inalterato il loro valore d'acquisto

Servizio di fiducia

Una [illegible] avente [illegible] di lucro può [illegible] di una cooperativa?

(D. P. - Torino)

Puntuale in senso affermativo la Corte di Cassazione con sentenza 13 dicembre '67, n. 2943, sul rilievo che, assente il requisito dello scopo mutualistico richiesto dall'articolo 2511 Codice civile, con riferimento alla società cooperativa, ossia con riferimento all'ente risultante dalla associazione di più soggetti [illegible] si organizzano [illegible] scopo di reciproca assistenza e miglioramento, e non già, quindi con riferimento ai singoli membri dell'organizzazione, costoro ben possono essere soci della cooperativa [illegible] corchè, in proprio, svolgono attività aventi [illegible] à di lucro.

Avv. prof. Alberto Monte

* *

A quali condizioni un terrazzo può [illegible] [illegible] dita? (S. V. - Novi Ligure)

I terrazzi possono considerarsi preordinati al fine d'uso singolare [illegible] veduta sui [illegible] vicini, ai sensi dell'articolo 900 Codice civile, quando siano muniti di [illegible] ripari (ringhiera, parapetto), tali da permettere di sporgere la [illegible] sta sul fondo del vicino senza correre il pericolo di precipitare.

(A. M.)

OGGI sugli IPPODROMI

Firenze (trotto, [illegible] 14,30)

1. - Premio S. Miniato (L. [illegible] mila)
A m. 1460: 1. Trientatore (V. Scotellaro); 2. Alcapone (A. Magini); 3. Dispettoso (V. Baldi); 4. Falerino (F. Lunghi); 5. Evasia (O. Orlandi).

2. - Premio Montecarotto (L. 500.000), allievi
A m. 2060: 1. Ascilliere; 2. Finlay; 3. Abby; 4. Alsio; a m. 2080: 5. Giullare.

3. - Premio Voglia (L. 550.000)
A m. 1660: 1. Punarem; 2. Targum; 3. Talmudia; 4. Sincero; 5. Charisa; 6. Gundel; 7. Monticelli; 8. Cecilio; 9. Zarasca; 10. Droghedo.

4. - Premio Greve (L. 500.000), gentlemen
A m. 2060: 1. Yosio; 2. Rinkel; a m. 2080: 3. Polvara; 4. Gerum; 5. Marmini; 6. Ippocampo; 7. Pianier; 8. Bad Kid; 9. Dute; 10. Goodove.

5. - Premio Arlano (L. 650.000)
A m. 2060: 1. Orbilio (S. Giuntini); 2. Dorian (L. Pellegrini); 3. Scoglosa (E. Bordoni); 4. Furnese (N. Baldi); 5. Rosalpina (S. Orlandi); 6. Pievana (J. Chiavernini); 7. Kazan (V. Baldi); 8. Emilio (R. Sassaroli); 9. Gallodi (A. V. Butt); 10. Topsy (A. Bongiuppi); 11. [illegible] (V. Scatolini).

6. - Premio Genova (L. 1.000.000)
A m. 2080: 1. Amatana (J. Chiavernini); 2. Pilatus (A. [illegible]); 3. Irriverente [illegible] Orlandi); 4. Gilbert (A. Nesti); 5. Andrea (R. Benedetti); 6. Diretana (N. Baldi); 7. Bunpoli (V. [illegible] Echo (A. Carrara); 9. Milano di Isolo (V. Scatolini).

7. - Premio Pegaso (L. 550.000)
A m. 1660: 1. Benevento (A. Cecchi); 2. Arduo (G. Rosapi[illegible] 3. Cloe (J. Chiavernini); 4. Proletaria (A. Veneziani); 5. Gibilaro (F. Lunghi); 6. Carezza O. Orlandi); 7. Chelo (A. Bia[illegible] 8. Ubaldi (A. Carrara); 9. [illegible]ardiglia (S. Orlandi); 10. Ar[illegible]ella (S. Matarazzo jr); a m. 1640: 11. Solango (E. Bordoni); 12. Burunda (N. Baldi).

8. - Premio Rosines (L. [illegible]
A m. 2060: 1. Vezzone (G. Orlandi); 2. Dal Major (E. Bordoni); 3. Cardellino (A. Biagini); 4. Pelopia (N. Baldi); 5. Salerno (A. Carrara); 6. Thelonius (S. Orlandi); a m. 2080: 7. Edda (L. Pellegrini); 8. Quinto (V. Scatolini).

I favoriti: 1. Palerino-Trientatore; 2. Alato-Finlay; 3. Pinarea-Chartres; 4. Polvara-Bad Kid; 5. Partisa-Topsy; 6 Bunpoli-Mubab di Isolo; 7. Solango-Carezza; 8. Edera-Cardellino.

Palermo (trotto, ore 14,45)

1. - Premio Favarella (L. 400.000)
A m. 2000: 1. Dorena; 2. Cuper; a m. 2060: 3. Idrolo; 4. Have Luc.

2. - Premio Villalba (L. 400.000)
A m. 2040: 1. Sardonica; 2. Oratorio; 3. My Fair Lady; a m. 2060: 4. Chiaco; 5. Istrain.

3. - Premio Montelepre (L. 500 mila), gentlemen
A m. 1800: 1. Bellerimmie; 2. Cardillo; 3. Virgilio; 4. Sonjdro; 5. Marengo Gub.

4. - Premio Butera (L. 550.000)
A m. 1600: 1. Manoppello; 2. Tirrette; 3. Taiwa; 4. Carlo[illegible] 5. Sertola; 6. Dempsey; 7. Quadias; 8. Rafaia; 9. Sabbuono.

5. - Premio Milazzo (L. 400.000)
A m. 1600: 1. Avalengo; 2. Parodi; 3. Espillo; 4. Neoportina; 5. Andruccia; 6. Cannano; 7. Savianello; 8. Anarchia; 9. Alvin; 10. Soundmarkut; 11. Righina.

6. - Pr. Caltanissetta (L. 550.000)
A m. 2040: 1. Reich (R. D'Errico); 2. Dupondio (G. Caprio); [illegible] (C. Marcone); 4. Regolo (F. Pullini); 5. Pacibe (V. Di Maio); 6. Palmogia (B. D'Angelo); 7. Palma (L. Spanu); 8. Ulica (L. Lombardi).

7. - Premio Delia (L. 325.000)
A m. 1640: 1. Opi; 2. Dioscro; 3. Intelo; 4 Offaga; a m. 2060: 5. Karita; 6. Nenas.

8. - Premio Gela (L. 350.000)
A. m. 2040: 1. Liccaia; 2. Dundalo; 3. Jean; 4 Oltraggio; 5. Orgiaca; 6. Scopas; 7. Asolo; 8 Lord Brummel.

I favoriti: 1. Idrolo-Cuper; 2. My Fair Lady-Giusebi; 3. Cardillo-Marengo Gub; 4. Cattaneo-Tirrette; 5. Parodi-Anarchia; 6. Reich-Dupondio; 7. Elsia-Intelo; 8. Oltraggio-Lord Brummel.

★ **VERBANIA** — Nelle acque del Lago Maggiore dal 1° dicembre [illegible] al 1° gennaio prossimi è vietata la [illegible] [illegible] cacciagione: ieri al 1° marzo sarà vietata la pesca del salmerino e della bondella; sempre libera, invece, la pesca del coregone e dei ciprinidi in genere.

AUTO - SERA

CONCEDIAMO IMMEDIATAMENTE
PRESTITI
a dipendenti grandi aziende, a proprietari auto ed alloggi anche se ipotecati
FINANZIARIA FID
Via Carmagnola, 18 ang. C.so Giacomo Matteotti - Torino
Tel. 542834 - 530445

BENEDETTO & C.
VIA ARCIVESCOVADO, 2 - TELEFONO 541.441
PIAZZA ADRIANO, 9 - TELEFONO 531.135
Officina riparazioni e autoveicoli usati:
PIAZZA ADRIANO, 11 - TELEFONO 531.119
COMMISSIONARIO LANCIA

desiderate un'auto?
senza ANTICIPO CAMBIALI PRIVILEGIO
permutiamo contanti di autovetture FIAT LANCIA ALFA
L. 90.000 al mese
GARANZIA 12 MESI
AUTOFRANCIA
341 796410

F.lli COTTINO
Commissionaria ALFA ROMEO per Torino
Via Fabro 10-12 - Telefono 547.114
Piazza Arbarello 8 - Telef. 542.690

I PREZZI DELLE AUTO USATE

I prezzi delle auto hanno carattere orientativo, si riferiscono a veicoli in buone condizioni generali e sono suscettibili di variazioni in più o in meno a seconda particolari condizioni di ogni automezzo

FIAT

TIPO	ANNO costruz.	PREZZO dell'usato
NUOVA 500 D	1963/64	110/180.000
NUOVA 500 D	1965	200/230.000
500 D	1966/67	300/360.000
NUOVA 500 D giardiniera	1963/64	180/220.000
NUOVA 500 D giardiniera	1965	240/280.000
NUOVA D giardiniera	1966	310/330.000
500 D giardiniera	1967	370/410.000
D	1963/64	170/200.000
D	1965	180/240.000
D	1966	370/410.000
D	1967	410/450.000
600 MULTIPLA	1963/64	180/220.000
600 MULTIPLA	1965	220/250.000
600 MULTIPLA	1966	330/420.000
600	1967	420/480.000
BERLINA	1964/65	300/340.000
BERLINA	1966	410/450.000
BERLINA	1967	480/520.000
COUPE'	1965/66	510/610.000
850 COUPE'	1967	600/700.000
	1963/66	350/540.000
850 SPIDER	1967	470/550.000
BERLINA	1966/67	520/630.000
1100 D	1963	180/220.000
1100 D	1964	240/280.000
1100 D	1965	320/360.000
1100 R	1966/67	
1100 D FAMILIARE	1964	300/340.000
1100 D FAMILIARE	1965	370/410.000
FAMILIARE	1966/67	380/430.000
BERLINA	1963	250/280.000
BERLINA	1964	340/380.000
1500 BERLINA	1965	420/480.000
	1966	510/560.000
1500 C	1964/65	380/390.000
1500 C	1966	530/540.000
1500	1967	
1500 L	1963/64	220/230.000
1500 L	1965	280/440.000
1500 L	1966	460/520.000
L	1967	590/630.000
CABRIOLET	1963	230/270.000
CABRIOLET	1964	320/360.000
CABRIOLET	1965	430/480.000
CABRIOLET	1966	570/630.000
	1963/64	150/200.000
1500 S	1965	230/270.000
1500 S	1966	433/480.000
1500 S	1967	530/580.000

FIAT

TIPO	ANNO costruz.	PREZZO dell'usato
2300	1963/64	310/340.000
2300	1965	410/470.000
2300	1966	570/630.000
2300	1967	720/800.000
2300 S COUPE'	1963/64	630/690.000
2300 S COUPE'	1965	710/800.000
2300 S COUPE'	1966	950/1.050.000
2300 S COUPE'	1967	1.200/1.300.000

ALFA ROMEO

TIPO	ANNO costruz.	PREZZO dell'usato
GIULIETTA T.I.		200/250.000
GIULIETTA T.I.		
GIULIETTA T.I. (cloche)	1963	250/320.000
GIULIETTA T.I. (cloche)	1964	
GIULIETTA T.I. (cloche)	1965	350/440.000
GIULIETTA SPRINT	1963	
GIULIETTA SPRINT 1300	1964	320/450.000
GIULIETTA 1300		
GIULIETTA SPIDER	1962	
GIULIA 1300	1965	600/700.000
GIULIA 1300	1966	700/830.000
GIULIA 1300 T.I.		850/1.000.000
GIULIA T.I. (cloche)	1964	530/630.000
GIULIA 1600 T.I. (cloche)	1965	620/720.000
GIULIA 1600 T.I. (cloche)	1966	
GIULIA 1600 (f. disco)	1963	460/540.000
GIULIA 1600 (f. disco)	1964	490/560.000
GIULIA 1600 disco)	1965	
GIULIA SPRINT	1963	
GIULIA SPRINT	1964	600/640.000
GIULIA SUPER	1965	950/1.100.000
GIULIA SPIDER	1964	600/660.000
GIULIA SPIDER	1965	690/750.000
GIULIA SPRINT G.T.	1965	950/1.050.000
GIULIA SPRINT G.T.	1967	1.100/1.150.000
2600 BERLINA	1965	650/710.000
2600 BERLINA	1966	
2600 SPRINT	1965	870/970.000
SPRINT		900/1.000
2600 SPIDER		
DAUPHINE	1964	120/200.000
DAUPHINE	1965	250/280.000

LANCIA

TIPO	ANNO costruz.	PREZZO dell'usato
APPIA	1963	190/150.000
FULVIA	1963	280/350.000
FULVIA	1964	350/400.000
	1965	450/500.000
FULVIA 2 C	1963	600/700.000
FULVIA 2 C	1964	
FULVIA 2 C	1967	800/900.000
FULVIA Coupé	1963	820/850.000
FULVIA Coupé	1966	900/1.000.000
FULVIA Coupé	1967	1.100/1.200.000
FLAVIA 1,5	1964	
FLAVIA 1,5	1965	
FLAVIA 1,8	1964/65	250/450.000
FLAVIA 1,8	1966	450/600.000
FLAMINIA 2		150/200.000
FLAMINIA 2	1964/65	450/700.000
FLAMINIA Coupé 2,5	1964	350/450.000
Coupé 2,8	1965	650/900.000

AUTOBIANCHI

BIANCHINA Quattroposti		190/320.000
BIANCHINA Quattroposti	1966	240/370.000
Quattroposti		
BIANCHINA Panoramica	1963	
BIANCHINA Panoramica		
BIANCHINA, Panoramica	1967	350/370.000
PRIMULA 3 porte	1965	400/450.000
PRIMULA 3 porte	1967	520/570.000
PRIMULA 4/5 porte	1966	440/490.000
PRIMULA 4/5 porte	1967	550/600.000
PRIMULA Coupé	1965	650/700.000
PRIMULA Coupé	1967	670/720.000

INNOCENTI

MINI MINOR 850	1966/67	470/510.000
AUSTIN A/40	1964/65	170/250.000
AUSTIN A/40	1966	300/340.000
AUSTIN A/40	1967	380/420.000
A/40 Combinata		300/330.000
A/40 Combinata		330/370.000
STIN A/40 Combinata	1967	410/470.000
950 SPIDER	1963	220/260.000
INNOCENTI S SPIDER	1964	290/330.000
INNOCENTI S SPIDER	1965	340/380.000
INNOCENTI S SPIDER	1966	430/470.000
I/M 3	1964/65	350/440.000
I/M 3	1966	470/530.000
I/M 3	1967	570/630.000
J/3	1965/66	.000
J/4	1967	500/550.000

A cura di "Pubblicità Stampa S.p.A."

STRENNA!
BUONI TESORO A PREMI
a tutti gli acquirenti di vetture DAF
da oggi sino al 31 Dicembre 1968

NATA CON LO SPRINT
DAF 55

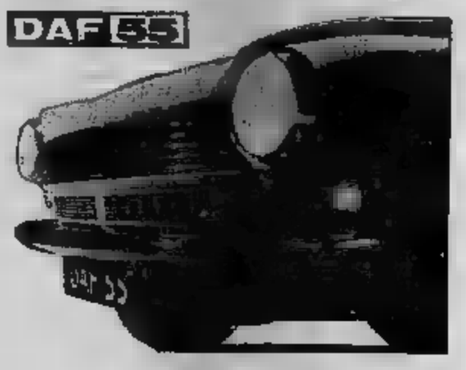

1100 cc, 50 CV, velocità 138 km/h, da 0 a 50 km/h in 5 sec., da 0 a 100 km/h in 12 sec., motore a 4 cilindri raffreddato ad acqua, freni anteriori a disco, sospensioni indipendenti. Economica 7,5-9 l. per 100 km, non richiede ingrassaggio. Il famoso automatico Variomatic che distingue tutti i modelli DAF risponde con straordinaria a tutte le esigenze del traffico moderno. Chiedete una prova senza impegno al concessionario DAF. Garanzia per un anno senza limite di chilometraggio.

DAF: L'AUTOMATICA DINAMICA
Prezzi franco Rivenditore I.G.E. compresa

DAF 33 (750 cc) da L. 727.000

DAF 44 (850 cc) da L. 827.000
disponibile anche nella versione familiare ("familiare")

DAF 55 (1100 cc) L. 997.000

FALAVIGNA AUTO Concessionario
VIA CRISTINA, 93 - TELEFONO 657.129
ASSISTENZA - RICAMBI: DONIZETTI, 17

NSU PRINZ 4 L | NSU 1000 C | NSU 1200 C | NSU 1200 TT | NSU
VETTURE DALLE E CONSUMO - SOLO
CONSEGNE SOLLECITE
CORSO AGNELLI 22 (STADIO) - TEL. 35 - 36 ADRIANO 12 -

EUROPEA di grande prestigio mondiale
CITROËN

INFORMAZIONI E PROVE
CITROËN - TORINO
Corso Vitt. Emanuele 208 - Telef. 758.282 - 759.818

ANNUNCI ECONOMICI

AUTOMOBILI L. 50 per parola

A.A.A.A.A. ARCIOCCASIONISSIME, c.so Svizzera 83, tel. 745-713. Fulvia coupé, Giulia 1300 TI, 124, 24 seminuova. Mini, Prinz, 1300 Simca, 850 speciali, coupé, 600, 500, Familiare 1100, 850, 1300, Prenotazioni Mini, Prinz, Florjani 1100 seminuove, 600 T, Leoncino (aperto festivi). 0563

A.A.A.A.A. ARCIOCCASIONISSIME garantite Fiat, Lancia, Alfa Romeo vendiamo senza anticipo, Montalcone 141, tel. 393-127. Aperto festivi.

A.A.A.A.A. AUTOBENCASI, via Genova 25 (piazza Bengasi), autovetture Fiat-Lancia, Alfa. Occasioni da 150.000 a 900.000, lunghe rateazioni (aperto festivi). 0316

A.A.A.A.A. SENZA anticipo senza cambiali senza privilegio corso Potenza 105 (prosegulmento corso Lecce) permutiamo contanti occasioni garantite da 120.000 a 840.000 (aperto festivi). Richiamo scooters.

A.A.A.A. PER un'automobile ideale Vi proponiamo un assortimento di autovetture di tutti i tipi che superano ogni esame. Autodemolizioni mette a Vostra disposizione la sua Organizzazione e Vi assiste per 6 mesi con una seria garanzia, prezzi controllati, rateizzazioni. Autodemolizioni da anni in corso Giovanni 55, telefoni 293-992, 278-643 (vicino corso Vercelli, anche festivi). 0326

A.A.A.A. SOCIETA' Liquidazione Automobili, Torino corso Principe Oddone 68, tel. 468-213, 465-574, la grande ed affermata organizzazione di vendita automobili dove trovate tutti i tipi di autovetture a prezzi-occasione di presentare seminole di automobili tutte con garanzia sei mesi (anche festivi). 0204

A.A.A.A.A. VERAMENTE senza anticipo vendiamo ogni tipo automobile nuove occasioni garantite. Montalcone 141 telefono 393-127 (aperto festivi). 050

A.A.A.A. AUTOCOLONDO, corso Belgio 176, autovetture d'occasione tutti tipi da 150.000 a 900.000, minimi anticipi, permutiamo rifiutando scadue (aperto festivi).

A.A.A.A. SENZA anticipo, senza privilegio, senza cambiali permutiamo centinaia di autovetture Fiat, Lancia, Alfa da L. 90.000 a 1.000.000. Garanzia 6 mesi. Autofrancia, corso Francia 341 (aperto festivi).

A.A.A. ARCIOCCASIONISSIME senza anticipo senza privilegio vendiamo Fulvia coupé, Fulvia 1C, Flavia coupé, Appia. Montalcone 141 telefono 393-127. 050

A.A. ARCIOCCASIONI corso Giovanni Agnelli n. 32 (regio Stadio) vastissimo assortimento Fiat 500 600 da L. 100.000 in su, lunghe rateazioni e garanzia. Telefono 353-632.

A.A.A. SENZA anticipo, senza cambiali senza privilegio al Nuovo Supermercato di corso Agnelli 22 (fronte Stadio) troverete Simca 1500, Prinz, R4, R8, 850 Vignale, Austin A 40S, Appia II e III Serie e assortimento 850 e 1100.

A.A. SENZA anticipo senza privilegio vendiamo con garanzia Giulia 1300 e 1600, Flavia coupé e berlina, Fulvia, Opel Rekord, Ford Taunus 1300 Ghia, 124 e 125, corso Agnelli 22, telefono 353-632.

A.A. ARCIOCCASIONISSIME, senza anticipo, senza cambiali, senza privilegio, Giulia 1300 TI, Giulia GT, Giulia sedan, Giulia spider, garantite, Montalcone 141 telefono 393-127.

AUGIAMO Giulia 1750, 1300 TI, sprint 55, Fulvia coupé, Porsche 90, 850 Minicooper, Peugeot 204, altre occasioni, Volla 6, Telefonate 546-681. 0702

ACQUISTIAMO qualsiasi autoveicolo, Volete realizzare il massimo? Società Liquidatrice, corso Principe Oddone 68. 0204

A.A. CORSO Agnelli 22 (fronte Stadio) telefono 353-632, vasto assortimento veicoli industriali furgoni, cambioncini 6-12 quintali. 0146

ALLA Easy Koelliker importatrice Jaguar Daimler disponibile vasto assortimento vetture nuove, Occasioni selezionate, Jaguar MK 10 4.2, Jaguar 3,8 S, Jaguar MK-2 3,8, Daimler V 8 2,5 automatica, Fiat 1300 berline, 500, 600, Bianchina, Mini Cooper, Flavia 1800, Alfa 2600 spider, Opel Rekord 1700 coupé impianto gas. Via Rosmini 5, telefono 655-191. 03528

ALL'AUTOCONDOR corso Palestro 4, telefono 510.462, potete trovare le migliori occasioni Fiat, Lancia, Alfa Romeo, garantite. Assortimento vetture. 0563

ALL'AUTOMERCATO dell'usato Sale vasto assortimento vetture di ogni e disponibili subito: Fiat 600, 850 Special, 850 coupé, 1100, 1300, familiare, 2300, 124 spider, Alfa Romeo GTA, Lancia Flavia 65, Opel Kadett berlina e coupé, Kadett Olimpia, Record berlina e coupé, Mercedes pagode automatico, Maserati Mistral convertibile hart-top, Mistral coupé 65, pagamento 1/3 contanti rimanenza 24 mesi. Corso Giulio Cesare 203. Telefonare 265-756.

ASSICURATE vostra automobile con rate da L. 3375 mensili. Net, corso Principe Eugenio 11. 0304

per contanti autovetture furgoni e camioncini. Corso Agnelli 22, telefono 353-632.

AUTOBIANCHI cammioncino Ribalta pronta consegna vettura nuova, vantaggiose permute, vasto assortimento usato ogni tipo. Vigevano 62 stazione Dora. 0357

AUTOCARRI vende autorimessa Cavour 42: 618 N 1, Leoncino, 1100 T N carro, 1100 T N furgone, 600 T finestrati. 0390

AUTONOLEGGI autovetture da litri 1000 giornaliere. Duchessa Jolanda 32, Telefonare 773-585.

AUTONOLEGGI da litri 650 giornaliere complete assicurazione, nessun chilometri limiti età e anzianità patente. Telefonare 697-514.

ARCIOCCASIONISSIME, familiare 850 finestrato, giardiniera panoramica, pulmini, camioncini, furgoni, multipla, garantite, Montalcone 141 telefono 393-127. 050

AUTONOLEGGI autovetture nuove Simca e Fiat. Corso Dante 42-46, telefoni 694-713/4. 0332

AUTORIMESSA Cavour 42, vende 850, Bianchina panoramiche, Kasser, Volkswagen, Simca 1301, Peugeot 404. 0399

AUTOSALONE Rodes, corso Palermo 85, telefono 233-982. GTA stabilizzata 2600 spider, Giulia, spider e spider 1600 veloce, 2300 familiare, Flaminia coupé spider, Flavia coupé 1/8, 1500 coupé, MGA-B, Triumph TR 4, Cortina Lotus, Mini Cooper, assortimento 500, 600, Permute, rateazioni. 0380

CAVALLERI commissionaria Fiat-Saa consegne rapide, vantaggiose permute, comode rateazioni, 200 vetture usate. Aperto inclusivo festivi. Corso Turati 37. 0512

PRESTITI a PRIVATI
su automezzi e immobili
Vi permettono inoltre l'acquisto vantaggioso e la vendita, per contanti, di automezzi nuovi e usati - Rimborso mensilità posticipate a tassi modici.
FAIT s.r.l. - Via S. Francesco d'Assisi
Telef. 51.01.36 - 53.02.97

Sacauto - FIAT CORSO RACCONIGI 141
Prezzi v Vasto assortimento

AUTOSCUOLA
MARENCO
Riconosciuta Stato
Via Le Chiuse 2 - (Largo Cibrario)
Telefono 487.125
Corsi continuativi - Esami in

AUTOSCUOLA
GUGLIERI
Torino, C.so Sommeiller 8/10, tel. 653.956
Torino, Corso Giulio Cesare 111
Volpiano, Piazza Madonna delle Grazie 16

POLIZZE AUTO A RATE MENSILI
Senza maggiorazione di prezzo una iniziativa che interessa tutti gli automobilisti e autotrasportatori. Rivalutazioni i sinistri sinora adibiti per polizze R. C. Auto.
ALCUNI ESEMPI DI PREMI COMPRENSIVI DI TASSE

500 - NSU - ecc.	L. 3.375
FIAT 500 D - 124 - ecc.	
FIAT 850 - MINI MINOR - ANGLIA - ecc.	4.390
FIAT - 1100 - FULVIA - VOLKSWAGEN ecc.	4.940
FIAT 125 - GIULIA - FLAVIA ecc.	

N.B. - Le assicurazioni stipulate tramite nostro con primarie Compagnie, sono senza alcuna franchigia. Si concedono prestiti su auto.
IFAS - Corso Principe Eugenio 11 - Telefono 51.58.23

NUOVO SUPERMERCATO DELL'USATO
CORSO G. AGNELLI 22 (STADIO)
TUTTE LE MIGLIORI AUTOVETTURE
D'OCCASIONE
GARANZIE - MASSIME FACILITAZIONI - PERMUTE
TELEFONI 35.34.32 - 36.55.93

RISERVATO A CHI VUOLE
COMPRARE (bene) UN'AUTO
L'automobile è oggi una necessità per il lavoro, il prestigio sociale, per gli svaghi e per la famiglia. I giusti di acquisto che vi offriamo sono il risultato di continue ricerche varie forme aziende più convenienti per offrirvi l'automobile. Lunghe rateazioni senza le solite cambiali, assicurazione compresa, possibilità di sospendere i pagamenti in caso di impedimento, controllato di garanzia per manutenzione e ricambi gratuiti. Massime valutazioni della vostra attuale auto. Alcuni esempi per avere subito l'automobile desiderata. Fiat 850 a L. 16.900 mensili. Simca 1000 a L. 13.800, Fiat 500 a L. 8600, Fulvia a L. 30.800, Ford Escort a L. 17.800, Mini Minor a L. 12.700, Fiat 124 a L. 23.800, Ford 12/M a L. 15.500 e tutte le marche e i modelli alle stesse condizioni. Questo è il nostro indirizzo: Automarkets, corso Princ. Eugenio 11, e siamo aperti anche nella mattinata festiva.
P. S. - Migliaia di persone che hanno usufruito dei nostri piani di acquisto possono confermarvi la serietà della nostra organizzazione. E' nostro interesse servirvi bene affinché restiate sempre ottimi affezionati clienti.

VENDITA AUTOMOBILI SENZA CAMBIALI SENZA PRIVILEGIO e...
SENZA ANTICIPO!
ALFA... MINI... FIAT... SIMCA... ecc. NUOVE e D'OCCASIONE...
VIA MONFALCONE 141 ang. C.so SIRACUSA 33 - Tel. 393127 - 327414

SPORT

Due squadre in un momento difficile

I resti del Torino affronteranno un'Inter divisa e quasi scarica

La Lega s'è alleata alla sfortuna dei granata

Bolchi guarito sarà in campo

In serata il ricorso contro la squalifica di Agroppi e gli altri provvedimenti

Edmondo Fabbri è duramente impegnato a comporre la formazione da schierare contro l'Inter: gli ultimi avvenimenti, infatti, hanno oltremodo complicato il lavoro dell'allenatore granata, poichè ben sei componenti la rosa dei titolari sono indisponibili.

Ricapitoliamo la situazione: Ferrini è convalescente dall'operazione al menisco, si sperava in un primo tempo che potesse rientrare proprio contro l'Inter, invece i medici consigliano di andar cauti, sarà disponibile forse fra quindici giorni. A Mondonico questa mattina è stato levato il gesso alla caviglia infortunata dieci giorni fa sul campo di Modena, sarà ancora indisponibile per quindici giorni. Careser, oltre a non essere perfettamente guarito da molteplici contusioni alla gamba, questa mattina, fra l'altro, si è presentato con una forte forma di colite ed è subito tornato a casa per mettersi a letto; Balzi ed Ellena sono stati recentemente sottoposti ad intervento chirurgico.

A questi si deve aggiungere l'indisponibilità di Agroppi, il quale ieri è stato squalificato dalla Lega per un turno, in seguito alla protesta espressa a Cagliari, subito dopo il goal di Riva, nei confronti di un guardalinee.

Per Agroppi e per il medico sociale, prof. Cattano, che è stato squalificato fino al 27 marzo 1969, la società ha preannunciato il ricorso con procedura d'urgenza, ma le speranze di ottenere la «grazia» in tempo utile per domenica prossima sono piuttosto scarse e già Fabbri dispera di poter utilizzare Agroppi.

Fortunatamente, fra tante disgrazie, stamane c'è stata una buona notizia: Bruno Bolchi, il quale ieri si era messo improvvisamente a letto per un attacco influenzale con febbre a 39° circa si è presentato stamane al campo già perfettamente ristabilito e pertanto la sua presenza domenica prossima contro l'Inter è da ritenersi certa.

Inoltre, considerando il gran numero di indisponibili molto probabilmente Fabbri dovrà ricorrere ad un giovane da scegliersi fra Mondonico, Rampanti o Grivelli per la posizione di laterale destro. Questa mattina, nel corso del settimanale collaudo in parità, più di tutti ha entusiasmato Rampanti che ha effettuato ripetuti cross.

fr. c.

Per l'allenatore granata Fabbri (qui con Vieri) si prospetta un futuro difficile

Ferito un concorrente

Due incidenti nella maratona automobilistica

Istanbul, giovedì sera.

E' stato ufficialmente annunciato che in territorio turco si è ritirato dalla maratona automobilistica Londra-Sydney uno degli equipaggi che figurava fra i favoriti: quello formato dagli svedesi Bengt Soderstrom e Gunnar Palm la cui Ford-Cortina ha riportato un guasto meccanico irreparabile. Gunnar Palm vinse il rally di Montecarlo 1965.

Mentre la competizione si sta avviando verso Teheran, dove i concorrenti dovrebbero raggiungere nel pomeriggio di oggi, le vetture ancora in gara sono 98, dieci di meno di quante erano partite.

In territorio turco non sono mancati incidenti e disavventure varie. Nelle prime ore di questa mattina la Morris 1800 degli inglesi Williams, Thomas e Hughes si è rovesciata su un ponte del villaggio Schrefiye nell'Anatolia centrale. Solo uno dei componenti dell'equipaggio ha riportato ferite, ma non si sa ancora chi è dei tre.

A 160 chilometri prima del controllo di Sivas, sempre in Turchia, la Ford Lotus-Cortina pilotata dal giornalista inglese Nick Rhittan con a bordo la moglie Jennie, mentre procedeva a più di 120 chilometri orari, ha investito in pieno un cavallo uccidendolo. Il parabrezza della vettura è andato in frantumi ma i coniugi Brittan hanno potuto continuare e raggiungere il controllo

I suoi nervi sono sul punto di saltare

Foni messo alle corde da giocatori e da tifosi

Domenghini è in polemica con allenatore e compagni

Indisciplina e battibecchi fra gli atleti - Fischi al presidente Fraizzoli

DAL NOSTRO INVIATO

Milano, giovedì sera.

C'è un'aria frizzante alla Pinetina, con il sole che brilla alto e fa dimenticare la nebbia che, fitta fitta, si stende da Milano fino a pochi chilometri da Appiano. C'è da esserne sollevati, allegri, e invece il clan dell'Inter è la sagra della musoneria. Giocano che squadre miste e le entrate sono cattive, dure, per far male. Si provano tiri in porta ed i commenti sono acidi, forse più malevoli ancora delle intenzioni che animavano le botte di prima.

Difficile capire che cosa succede a questa Inter, se Foni stesso si sfoga con Meazza dicendo: «Guarda che razza di campioni! Gli passo le palle "tagliate" e non sono più capaci di trovare la porta».

Ci si chiede poi dove sia finita la disciplina, se Domenghini non trova di meglio, per rispondere alle frasi canzonatorie dei compagni, che togliersi i pantaloni per sfarsene per inutili e boschetti.

L'impressione è quella di una società dove più nessuno è sicuro di se stesso, a cominciare dal presidente. Dice Fraizzoli: «Abbiamo perso cinque punti contro squadre dove l'uomo migliore è stato il portiere. Che sfortuna». *Ora, è troppo semplicistico addossare tutto alla sfortuna, perché sicuramente qualche errore alle spalle di esso c'è stato: il presidente della società, per primo, non può accontentarsi di una giustificazione simile.*

Foni prosegue nella sua con una scrupolosa dichiarazione rilasciata all'Arena, alla fine del derby. Il Dottor Martino. «Anche qui si segnano i goal e ci massacrano i giocatori, senza che un arbitro si degni di intervenire. Che cosa volete che vi dica, è un'annata bisestile per noi».

E, per finire, i nervi sono saltati pure ai tifosi. La 0 a 2 buscato dal Milan è riuscito a invelenirne una quarantina, che hanno fischiato Fraizzoli al suo comparire dall'uscita principale, obbligandolo ad una precipitosa ritirata verso una porta secondaria.

Foni ha dichiarato nei giorni scorsi: «Dopo la partita di Torino, ci attendono tre turni facili. Ci riprenderemo allora». *Può anche essere vero, ma se l'Inter domenica perdesse a Torino, Foni avrebbe ancora altre tre giornate disponibili?*

Giorgio Viglino

Bravo, ma jellato

Il Napoli si riscatta

(Chiappella salvo?)

DAL NOSTRO INVIATO SPECIALE

Napoli, giovedì sera.

La vittoria del Napoli sul Leeds, vittoria tecnicamente ineccepibile anche se inutile all'atto pratico, in quanto il sorteggio dopo il 2 a 0 di Leeds e lo 0 a 0 di Napoli ha favorito la squadra inglese, ha modificato la situazione di crisi che si era determinata nella società napoli. Come è noto, la partita di Vicenza conclusasi con la sconfitta per 2 a 0 degli uomini di Chiappella aveva creato una particolare situazione di disagio. I dirigenti si erano radunati, avevano parlato di multe ed avevano addirittura invitato Pugliese ad assistere alla gara di ieri sera con l'intenzione di promuovere l'ex «trainer» della Roma ad allenatore del Napoli in sostituzione di Chiappella.

I dirigenti del Napoli, in una riunione segreta tenutasi stanotte, hanno invece deciso di rinviare a martedì il progettato Consiglio d'amministrazione della società. L'ordine del giorno prevedeva una sanzione pecuniaria ai giocatori per lo scarso impegno dimostrato a Vicenza ed anche la discussione sul possibile cambio di allenatore.

La bella partita disputata dagli azzurri contro il Leeds ha determinato questa variazione di programma. Lo stesso ordine del giorno verrà discusso martedì dopo la gara che il Napoli disputerà con la Juventus, in relazione naturalmente al risultato. A Chiappella ed ai giocatori pertanto è stato concesso un nuovo appello. Potrebbero dimostrare di aver superato la crisi ed allora non si parlerà più di provvedimenti eccezionali. La notizia, ancora segreta per Napoli, verrà diramata nel pomeriggio.

Giulio Accalino

JUVENTUS - Manca soltanto l'ala destra

Positivo collaudo di Del Sol nella partita di stamane - Tra Favalli e Zigoni la scelta del «numero sette» - Confermato Roveta «libero»

Allenamento in partita, stamane, per la Juventus. Hanno giocato i titolari per due a uno, con reti di Anastasi e Menichelli, e Bonci da segnato per gli allenatori. Il giovane ha soddisfatto solo parzialmente, ma l'impegno in gare del genere è sempre relativo. Piuttosto, la partita ha rappresentato un utile collaudo per Del Sol che domenica farà il suo ritorno in squadra a Napoli. Le condizioni dello spagnolo sono del tutto rassicuranti.

Resta invece da definire l'assegnazione del posto di ala destra. Contro gli azzurri potrebbe giocare ancora Zigoni, che già era stato utilizzato domenica in occasione della gara con il Pisa, oppure potrebbe essere impiegato Favalli. Era possibile, forse, una terza soluzione, quella consistente nel rilancio di Sacco ma nella partita di questa mattina, il giocatore ha accusato il riacutizzarsi dello stiramento muscolare alla coscia sinistra ed è stato costretto ad uscire anzitempo dal campo. Sacco, adesso, dovrà osservare qualche giorno di forzata inattività. Non quindi rimasti a disposizione Zigoni e Favalli, ma le condizioni fisiche di quest'ultimo destano ancora qualche perplessità.

Per il resto la formazione juventina non dovrebbe presentare altre novità: Roveta verrà confermato nel ruolo di «libero» al posto dell'infortunato Castano. In definitiva la squadra potrebbe giocare nella stessa formazione schierata stamani, con Anastasi al posto di Giuliano Sarti in porta, con Salvadore e Leoncini terzini, Bercellino, Roveta e Del Sol in mediana, e con Zigoni (oppure Favalli), Benetti, Anastasi, Haller e Menichelli a comporre il quintetto d'attacco.

SCIARE

Dove e come

Champorcher: lo sci sale fra i boschi di Dondena

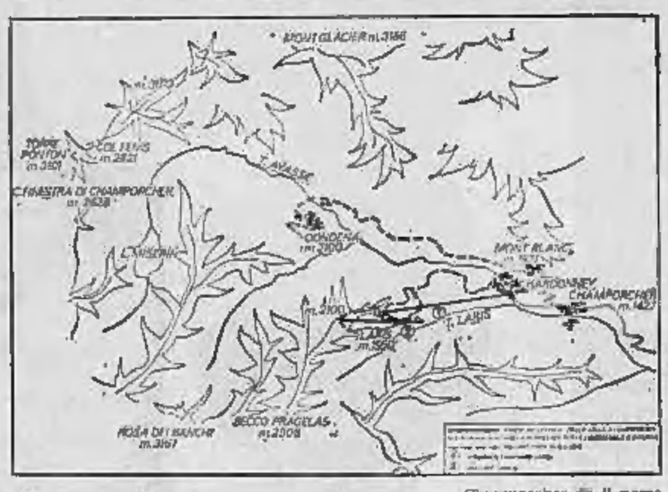

Sgancio posteriore sicurezza completa

Quando si cade in questo modo, non resta che sperare nella fortuna. Eppure Billy Kidd, fuoriclasse nordamericano, dopo questo ruzzolone si rialzò in piedi e disputò regolarmente le altre gare delle Olimpiadi di Grenoble.

Fortuna senz'altro, ma fortuna propiziata dalla precauzione di montare sugli sci gli attacchi più moderni, quelli muniti di sicurezza posteriore. Lo scarpone si sgancia immediatamente e la gamba rimane libera da ogni vincolo.

Sono attacchi anche comodi. Basta infilare il piede nel puntale, appoggiare sulla talloniera e lo sci è bloccato. Il costo di questi attacchi è di circa quattromila lire superiore a quello dei tipi tradizionali.

Champorcher fa il nome a una delle più belle vallate laterali della Val d'Aosta. Si sale da Bard, poco oltre il massiccio forte, inerpicandosi sulla sinistra in una serie di tornanti assai duri. Dopo il tratto infernale si sale agevolmente fino ai mille e trecento metri del piccolo centro di Champorcher. Una larga bastionata di rocce sembra chiudere la vallata, poco oltre le ultime case del paese, ma al disopra di esse si stende il pianoro di Dondena, una località ideale per la pratica dello sci, ma che ancora è isolata dal mondo per la mancanza di una strada.

Proprio allo sfruttamento sciistico di Dondena punta la società che ha costruito i primi impianti: una cabinovia che da Chardonney sale all'Alpe Laris, e uno *skilift* che raggiunge l'Alpe Gran Combe.

L'avvenire sciistico di tutta la vallata è però concentrato in quota in quel pianoro di Dondena lungo oltre cinque chilometri, i cui margini esterni risalgono dolcemente da duemila metri fino ai tremila di alcuni nevai perenni. Il successo futuro della vallata di Champorcher è legato alla vicinanza con le grandi città: 75 chilometri da Torino (55 in autostrada), 135 da Milano (115 in autostrada).

Questa la neve

Ala di Stura (Karfen) 60, Balme (Pian della Mussa) 40, Bardonecchia 30 (Colomion 80, Jafferau 100, Melezet 90), Cesana-Claviere 40 (Colle Bercia 60, Monti della Luna 70), Prali 80, Sestriere 70.

Artesina 40-120, Bagni di Vinadio 45, Briga Alta 30, Carlini 50, Chiusa Pesio 40, Crissolo 30, Entracque 40, Frabosa 70, Limone 70-180, Lurisia 50, Pontechianale 40, Prato Nevoso 30, Monterosso Grana 20, San Giacomo 50, Vernante 50, Viola 100.

Ieri le renne, oggi un motore

Le slitte si sono modernizzate. Il motore ha preso il posto delle renne e la *moto-slitta* si arrampica dappertutto, corre più veloce, è più confortevole del modello tradizionale che l'ha preceduta.

Due posti sull'elemento principale, due o più a seconda delle pendenze da superare) sul rimorchietto, oltre al posto per gli sci e ad un piccolo bagagliaio. E' l'ideale per gli escursionisti che possono allargare il raggio dei loro itinerari e per chi deve raggiungere rifugi o case in montagna.

Le *moto-slitte* vengono ora noleggiate in tutte le maggiori stazioni ad un prezzo medio di 5000 lire all'ora.

(Rubrica a cura di GIORGIO VIGLINO)

Parole che feriscono

Interisti tutti, non a giudicare dalle frasi che si scambiano, di parecchie correnti opposte. Questa è la situazione dei giocatori nerazzurri.

Mazzola: «Quello arriva dalla provincia, che cosa vuoi che ne sappia di tecnica». E Cella non gliela lascia passar liscia. Al primo errore: «Guarda lì i campioni d'Europa. Che ridere!».

Corso: «No al *derby* non ci vado. Ho da fare. Ma che me ne importa di che cosa fa la De Martino! E' già tanto se mi preoccupo per noi».

Suarez completa la serie: «Non si può giocare nemmeno in allenamento con gente così. Non sanno toccare un pallone, e c'è qualcuno che si stupisce perché perdiamo».

L'allenamento è finito e ciascuno torna a casa sua. Un torna per proprio conto, filando a 130 chilometri all'ora in mezzo alla nebbia. Strana squadra, questa Inter.

pubblicità

ANNUNCI ECONOMICI

COMPRA - VENDITA ALL. LOCALI e TERR. L. 50 p.p.

(Continua da pag. 10)

SALONE 600 mq (S. Paolo) 5 aperture verso via, impresa vende, mutuo, facilitazioni. Tel. 723-030.

SEGNALI appartamenti signorilissimi centrali, prospicienti panoramiche, posizione privilegiata, finissimi lusso. Camere 1, 2, 3, 4, doppi servizi. Tavola calda, garage. Mutuo 30%, facilitazioni. Vendesi. Simondini, tel. 543-870. O525

TORINO-Ovest vendo ultimi signorili alloggi grande camera, tinello, cucinino, bagno, ingresso, ripostiglio, minimo anticipo, mutuo, luogo rotazioni. Telefonare 538-821.

VIA Coppino 116 grande società industriale vende alloggi, ottimamente rifiniti. Mutuo. Rateazioni. Garanzia assoluta per l'acquirente. Rivolgersi cantiere o telefonare 296-980.

SPAZIOSO soleggiato alloggio, 2 camere, tinello, cucinino, ottima recente costruzione, vendesi. Mutuo, dilazioni. Telefonare 537-495.

STABILIMENTO industriale zona Fiat Ricambi 1000 mq. coperti, 800 mq. cortile, vendesi 35.000.000. Telefonare 595-349, 667-115.

TERRENO industriale Stupinigi mq. 13.000 completamente cintato, uffici, casa custode, autorimesse, cabina energia elettrica propria, vendo conv.mente. Telefonare 536-821.

TORINO-Ovest vendo ultimi signorili alloggi grande camera, tinello, cucinino, bagno, ingresso, ripostiglio, minimo anticipo, mutuo, luogo rotazioni. Telefonare 538-821.

VIA Coppino 116 grande società industriale vende alloggi, ottimamente rifiniti. Mutuo. Rateazioni. Garanzia assoluta per l'acquirente. Rivolgersi cantiere o telefonare 296-980.

VENDESI in La Loggia villetta nuova costruzione, con mutuo, soluzione vani quattro. Tel. 965-173.

VIA Alassio (angolo via Nizza) due camere, tinello, servizi, nuovo, abitabile subito. Mutuo facilitazioni. Tecnimmobili 542-540. O475

VIA Talucchi 34 adatti uffici abitazione 4 camere cucina piano rialzato vendo facilitando. Tel. 535-607.

VILLA campagna Agrano (Novara) rifinitissima. Quindici camere, salone, biservizi, pluringressi, portico, rustici, spaziosa corte recinto 5.500.000 mutuo 12.000.000. Gabetti 578-044. O335

VILLA lussuosa vicinissima Torino, collina Gassino. Salone, tre camere, biservizi, tavernetta, garage, portico, terrazzi, giardino 5.500.000, mutuo 12.500.000. Gabetti 578-044.

VILLA modernissima circondata castagneti Vaie (Valsusa), Sali 30 Km. Torino quattro camere, cucinetta, ingresso, biservizi, garage, giardino 2.700.000 mutuo 5.500.000. Gabetti 578-044. O339

VILLA pretollina San Mauro, sali 7 km. Torino, appartamento lussuosissimo. Tricamere, cucina, salone enorme, sala bagno, grandissimi terrazzi 5.500.000 mutuo 13.700.000. Gabetti 578-044. O335

VILLA semicentrissima urge acquistare purchè bella posizione. Telefonare 535-601. O315

VILLA soleggiatissima, ottima posizione, nuova costruzione signorile, sei camere, cucina, 3 servizi, lavanderia, box 4 auto 2000 mq. giardino. Vendesi anche dilazionando. Telefonare 537-496. O304

VILLETTA costruenda panoramica bellissima posizione soleggiata km 7 centro. Telefonare 535-601.

VILLETTA mezzamontagna Valle Lanzo. Minimissimo costo: tre camere, cucinetta, ingresso, bagno, garage, giardino 2.400.000 mutuo 6.000.000. Gabetti 578-044. O335

VILLETTA Valsusa, circondata boschi pinete. Quattro camere, cucinetta, bagno, veranda, ingresso, garage, frutteto grandissimo 3.600.000 mutuo 8.100.000. Gabetti 578-044.

ZONA Statuto, via Palmieri, via Collegno, vendonsi alloggi signorili 4-5-7 camere cucina, doppi, tripli servizi, mutuo S. Paolo. Informazioni in cantiere tel. 755-860.

DOMANDE AFFITTO ALL. LOCALI e TERR. L. 50 p.p.

A.A. ABBISOGNA alloggio coniugi piemontesi referenziatissimi. Telefonare 760-890, 538-539.

A. ABBISOGNA alloggio coniugi piemontesi referenziati, sicuro impiego. Telefonare 779-538. O391

A. CONIUGI piemontesi referenziati cercano alloggetto. Telef. 768-800, Gasti, Martinat. O360

AFFITTASI arredata, vuota, 1-4 camere centrale semicentrale. Telefonare 538-594. O518

AFFITTERÀI grande magazzino da mq. 500 a 1200 per esposizione mobili zona Porta Palazzo. Scrivere: «Pubblicità Stampa 23 — Torino».

ALLOGGIO tre-quattro camere, cucina, servizi, anche parzialmente. Telefonare 544-681.

CERCASI magazzino deposito mobili 500-1000-1500 mq zona Porta Palazzo, Telefonare 233-417. O451

OFFERTE AFFITTO ALL. LOCALI e TERR. L. 50 p.p.

A. ABBIAMO alloggi 20.000 30.000 40.000, Sacchi 14. Telef. 538-539.

A. AFFITTASI corso Turati, salone, due camere, cucina, terrazzo. 70.000. Telefonare 745-720. O360

A. AFFITTASI precollinare, cinque camere, cucina, doppi servizi, ypsan. Telefonare 745-720. O360

A. REFERENZIATO ammobiliato vicinato vuoto, affittasi 1-4 camere, servizi, Re Umberto 29, tel. 538-594.

AFFITTASI ufficio tecnico arredato 10 locali, Telefonare 582-519 ore pasti. A113478

ALTA collina Cavoretto affittasi 2 camere, cucinetto, termobagno, garage. 20.000, Telefonare 745-720.

AMMOBILIATO attico riservatissimo bellissimo, affittasi. Telefonare 530-389. A113412

AMMOBILIATO centrale molto signorile tre camere servizi affittasi. Tel. 532-644. A112266

AMMOBILIATO centrale 2 camere soggiorno, libero, affittasi referenziato. Telefonare 517-803.

AUTOTRASLOCHI assicurati con personale preventivi a richiesta. Telefonare 897-206 (Bollino). 2001

APPARTAMENTO ultrasignorile, nuovissimo, moderna posizione, bellissima posizione, via Cialdini (corso Tassoni). Salone, quattro camere, biservizi, ripiegressi, ottimo 120.000, Gabetti 578-044. O335

AUTOTRASLOCHI massimi garanzia prezzi modici furgoni imbottiti. Telefonare 857-051 Monticio.

AUTOTRASLOCHI Fiducia 4000 camere furgone imbottito operai specializzati, Telefonare 350-127.

AUTOTRASLOCHI Torino e tutte località garanzia prezzi. Telefonare 403-858 Meggio. 2001

AUTOTRASLOCHI urgenti 4000 camere Torino, Italia, estero. Corbo, Telefonare 667-183. 1001

AUTOTRASLOCHI 5000 camere operai specializzati garanzia preventivi. Telefonare 320-855 Leonardi.

LOCALE mq. 216 Grammadra affittasi. Telefonare 546-316 ore ufficio. A113364

NEGOZI e magazzini in via San Donato 78 affittiamo. Telef. 530-018.

NEGOZIO nuovo sono marcato Laumann adatto qualsiasi genere, possibilità nuova licenza. Tel. 472-205.

PALAZZOTTO vecchio in Avigliana storico, 20 locali, terrabagno, 10 mila mq. parco-giardino, affittasi, Amministrazione Capello 532-780.

SALICE D'Ulzio condominio Biancaneve Pinerolitario appartamenti 2-3 camere servizi garage affittasi. Telefonare 546-702, 512-551 pasti.

VIA Campana 27, affittasi vasti locali ad uso deposito o autorimessa dotati di uffici e fondi. Area coperta mq. 348 circa ed area scoperta mq. 68 circa con accesso carraio. Telefonare 296-265 ore ufficio. A113432

LOCALI PER VILLEGG. L. 50 per parola

AL mare impresa Molter vende in Loano a Borghetto, alloggi signorili. Telefonare 732-089 Torino

AL mare vendonsi alloggi villeggiatura da L. 3.500.000. Massime facilitazioni pagamento. Visite anche giorni festivi, impresa Muratore & Sarà, via Aurelia, Borghetto Santo Spirito (Savona), tel. 70-191; Torino telefono 875-852, Milano telefono 40-71-704. 28133

CESANA stagione invernale affittansi alloggi ogni admodità. Telefonare 964-035 pasti. 2001

LOANO a Borghetto centrali appartamenti vicinissimi spiaggia. Vecchiarez Zattaia vendono massime facilitazioni, ufficio corso Roma 14, Loano, Informazioni Torino 341-156.

ALBERGHI E STAZIONI CLIMATICHE L. 50 p.p.

ALASSIO, pensione La Pineta, telefono 42-415, riapertura prima dicembre, riscaldamento centrale cesalinga, prezzi modici. 28077

LOANO, Pensione Londra, Aurelia 21, tel. 68-663, riscaldamento centrale buona cucina 2200, interpellateci. 2001

LOANO Pensione Roma, telefono 68-828, centralissimo, termosifoni, cucina emiliana. Inverno 2200 complessive. 28051

PENSIONE Tina sul mare riscaldamento centrale 2000 tutto compreso. Diano Marina, tel. 44-142.

COLLEGI ISTIT. SCUOLE L. 50 per parola

ACCONCIATORI ex tecnico Orsi Frolli specializzato scuole acconciature femminile, piega, taglio, decolorazione, tinture permanenti. Corsi serali. Diploma consumista. Telefonare 488-365, piazza Statuto 24.

ALLA Sara Scuola Estetica Moderna, piazza Castello 9, angolo via Po, Torino, telefono 535-533. Continuano le iscrizioni corsi diurni e serali estetica viso corpo pedicure manicure. Consulenza medica.

OFFRESI facile redditizio impiego frequentando scuola Arlem Estetica viso corpo manicure maquillage, istituto Lina Balmero, corso Matteotti 31, telefono 515-588

CAMERE MOBIL. PENS. L. 50 per parola

AFFITTASI ammobiliata indipendente tutti confort uso piede-a-terra. Tel. 769-800. O360

AFFITTASI camere mobiliate signorili centrali tranquille bagno doccia. Telef. 579-019.

DOMANDE IMPIEGO L. 25 per parola

ARILE stenodattilo corrispondente autonoma veramente pratica lavori ufficio, libera subito, offresi anche mezza giornata. Scrivere: «Pubblicità Stampa 3373 — Torino».

CAPO officina lunga esperienza attrezzatura stampi offresi scopo miglioramento. Scrivere: «Pubblicità Stampa 655 — Torino». 2001

CAPO reparto pratico torni copia, parallelli, frese, stampi e stampopiù a caldo di precisione cerca adeguata sistemazione. Telefonare 724-683.

DICIASSETTENNE stenodattilografia secondo impiego offresi massima serietà. Tel. 660-789.

DIPLOMATA maestra offresi qualsiasi impiego. Tel. 250-578.

GALVANOTECNICO 29enne esperienza quindicennale tutte settore galvanico, esperienza culmunimmale impianti automatici produzione ed personale, scopo miglioramento, offresi. Telefonare 232-715.

PERITO meccanico studente universitario militesassolto, libero subito offresi qualsiasi lavoro anche mezza giornata. Telefonare 263-765 ore mattino. A113022

RAGIONIERE, militesassolto, ottimo inglese, specializzando in esportazioni import, patente pratico ufficio e contatto clienti, impiegabile subito. Tel. 532-501.

RAGIONIERE 37enne, attualmente sopportabile media azienda, offresi scopo miglioramento. Scrivere «Pubblicità Stampa 9145 — Torino». A112219

(Continua a pag. 16)

Quando il vostro portacenere è così

o smettete di fumare o usate Denicotin.

Smettere di fumare? Non tutti riescono. Ma tutti possono usare Denicotin. Denicotin toglie la nicotina dai denti. Perchè Denicotin contiene bitossici. Il più efficace agente antinicotina. Nicotoi agisce senza aver bisogno di abrasivi (e quindi nessun pericolo per lo smalto). Denicotin: niente più giallo sui denti, niente più alito da fumo. Se la nicotina non vi fa aprir bocca, aprite Denicotin.

radersi con fiducia ...radersi noxzema

e perla difesa della Vostra pelle: linea noxzema

SCHIAPPARELLI S.p.A.-TORINO

ALT! INTERESSA TUTTI

Solo per pochi giorni in

VIA S. TOMMASO 5

quasi angolo Via Barbaroux

grandiosa vendita di una enorme quantità di

PELLICCERIE PREGIATE

a prezzo di vero

FALLIMENTO

ALCUNI ESEMPI:

VISONE	L. 50.000
OCELOT	» 45.000
CASTORO	» 30.000
PERSIANO	» 20.000
CAVALLINO	» 15.000
COLLI PELLICCIA	» 500-1000

RICORDATE! Solo pochi giorni

VIA S. TOMMASO 5

quasi angolo Via Barbaroux

Casa di Cura "VILLA ELVIRA"

CERES mt. 700 40 MINUTI DA TORINO - TELEFONO (0123) 51.90

CURA - CONVALESCENZA - RIPOSO

INCANTEVOLE SOGGIORNO CLIMATICO

ESCLUSI TUBERCOLOTICI E MENTALI

APERTA TUTTO L'ANNO

Treni neve

Le FERROVIE DELLO STATO, a partire dal 1° DICEMBRE 1968 effettuano per l'Alta Valle di Susa TRENI NEVE FESTIVI a prezzi speciali

ULTIME NOTIZIE

Le quotazioni nelle Borse

Un progresso complessivo di circa l'1%

A TORINO — Inattiva ieri per l'astensione degli agenti di cambio e dei procuratori, la Borsa riprende oggi l'attività con un notevole rilancio del mercato azionario. Le battute di apertura sono interessate da un prevalente denaro, che determina lenzori progressi, da martedì scorso; nel corso del «durante» sono registrate moderate oscillazioni che non incidono sulla vera tenuta generale del settore azionario.

Il residuo di cautela è sciolto nella seconda metà della riunione: la fase finale è, infatti, caratterizzata da compere attive su quasi tutte le voci di primissimo piano: la buona disposizione conclusiva consente alla quota azionaria di esprimere in chiusura forti vantaggi sul listino precedente: in particolare sono ai rialzo Amiata, Rinascente, Mira Lanza, Anic, Mediobanca, Toro, Assicurazioni Generali, Olivetti, Fiat, Viscosa, Pirelli.

Nell'insieme la giornata si chiude con un vantaggio superiore all'1% da martedì. Titoli di Stato ed obbligazioni ben assorbiti. Dopo borsa in ulteriore, lieve progresso.

Prezzi informativi delle valute raccolti fuori Borsa: sterlina oro vecchio 6900-7150; sterlina oro nuovo 6750-7000; marengo svizzero 7400-7650; sterlina carta unitaria 1485-1503; dollaro carta Usa 623-627; franco svizzero 144,50-145,50; franco francese 122-125; oro fino 795-810; argento 41-43.

A Milano

Ecco le quotazioni odierne elencate in ordine alfabetico:

Acdes 3117; Alitalia 18.100; Amiata 9325; Anic 1119,50; Assicurazr. 65.000; Bastogi 1881; Beni Stabili 8230; Bonda 38.200; Breda 3585; Brioschi 11.440; Burgo 13.850; Caffaro 273; Cantoni 12.300; Carlo Erba or. 10.260; Carlo Erba pr. 5800; Cascami 4003; Cementir 3865; Châtillon 2262; Cigs 4500; Cogo 9500.

Comp. Toro or. 8850; Comp. Toro pr. 5430; Cond. Acqua 684; Cucirini 3030; Dalmine 1054; De Ferrari 1336; Donzelli 2000; E. Marelli 536; Eridania 2268; Eternit 3382; Falck or. 3330; Falck pr. 3260; Fiat or. 2816; Fiat pr. 2298; Fiamre 320,50; Finsider 561; Fisac 355; F. id. Incendio 9810; Fond. Vita 24.550.

Gavardo 1365; Generalfin 803; Generali 56.950; Gim 3320; Ginori 340; Habitat 2530; Imm. Roma 562,25; Invest 2570; Italcable 3550; Italcementi 21.400; Italgas 1121; Italpi 2215; Italsider 818; La Centrale 6080; Lanerossi 3282; L'Assicurazioni 2710; Lepetit ord. 4470; Lepetit priv. 4540; Linificio 331.

Liquigas 168; Magneti M. 1308; Magona 1638; Manif. Tosi 1810; Marzotto 1530; Mediobanca 71.600; Metalli 3275; Mira Lanza 44.800; Montedison 1.695; Mondadori priv. 2052; Montedison 996; Monteponi 312; Motta 3425; Nebiolo 378; Nord Milano 3250; Olcese 175; Olivetti ordin. 3000; Olivetti priv. 2812; Pacchetti 480.

Pibigas 86; Pirelli e C. 3079; Pirelli S.p.A. 3376; Pozzi ord. 83; Pozzi priv. 235; Ras 43.280; Rinascente ord. 317,75; Rinascente priv. 220; Risanamento 6040; Romana Zuc. ord. 125; Romana Zuc. priv. 359; Rossari 10.310; Rotondi 28.000; Rumianca 1235; Safia 4798; Sai 1950; Sarom 1059; S. E. Sardi 4185; Sges 1882.

Siele 5331; Sifos 3025; Sip 2620; Smc 2255; Stampati 1850; Stet 2893; Sviluppo 2331; Tecnomasio 890; Terni 231; Tibiue 245; Tosi Franco 1711; Trafilerie 511; Un. Manifat. 10.010; Viscosa ord. 2855; Viscosa priv. 2165; Westinghouse 895.

Prezzi informativi: sterlina oro vecchio 6900-7200; sterlina oro nuovo 6700-7000; marengo 7450-7750; sterlina unitaria 1470-1483; dollaro carta 624-627; franco svizzero 144-146; franco francese 122-126.

L'oro stamane a Londra fissato a 39,85 dollari

Londra, giovedì sera.

Il mercato dell'oro di Londra ha registrato stamane (1° fixing) il prezzo di 39,85 dollari per oncia troy di fino, con una variazione di —0,05 rispetto al prezzo pomeridiano precedente.

(Associated Press)

A TORINO

VALORI DI STATO	28	26
Redimib. 5 %	100 30	100 30
» » cons.	106 40	106 40
Ricostruz. 5 %	102 —	101 —
» » cons.	100 80	100 90
Riscatto 5 %	99 80	99 80
» » cons.	97 40	96 80
Ricostr. 3 %	97 30	96 95
» » cons.	97 80	97 40
Ed. Scol. 3 %	97 25	97 30
Ed. R. Ed. 5%	99 70	97 70
Cred. C.T. 3%	100 10	99 10
» » 3,50 %	100 —	100 —
» » 4 %	100 —	100 —
» » 5 %	100 —	100 —
» » 1968	100 —	100 —
» » 1969	99 975	99 975
» » 1970	100 —	100 —
» » 1971	100 05	100 —
» » 1972	100 10	100 10
» » 1973	99 975	100 —
» » 1974	100 —	100 —

OBBLIGAZIONI		
Edis. 5 % '51	99 10	98 10
» » '52	97 —	97 —
» » '53	96 30	96 05
» » '54	96 25	95 30
» » '55	96 80	96 30
» » '56	96 60	96 60
» » '57	96 40	96 40
» Imprese 5 %	100 —	100 —
Ed. Scol. 5 %	99 80	99 80
» » 5,50 %	100 —	100 —
» » 6 %	99 25	99 30
» » 6,50 %	97 70	97 70
» » 7 %	98 —	97 70
» » 7,50 %	93 10	93 10
» » 8 %	92 30	92 80
» » 8,50 %	91 —	91 20
» » 9 %	90 80	90 85
» » 9,50 %	95 80	95 85
» » 10 %	93 80	93 80
» » 10,50 %	97 80	97 80
» » 11 %	97 80	97 80
» » 11,50 %	97 30	97 30
» » 12 %	85 80	85 80
» » 12,50 %	95 —	95 —
» » 13 %	93 20	93 20
» » 13,50 %	89 30	89 30
» » 14 %	96 30	96 30
» » 14,50 %	96 30	96 30
» » 15 %	96 30	96 30
» » 15,50 %	96 10	96 20
» » 16 %	97 —	97 —
» » 16,50 %	97 —	97 —
» » 17 %	97 —	97 —
» » 17,50 %	97 35	97 85
» » 18 %	93 70	93 70
» » 18,50 %	93 60	93 60
» » 19 %	92 30	92 30
» » 19,50 %	92 40	92 40
» » 20 %	93 70	93 50
» » 20,50 %	93 20	93 20
» » 21 %	96 20	96 20
» » 21,50 %	92 85	92 85
» » 22 %	95 50	95 50
» » 22,50 %	96 50	96 50
» » 23 %	94 —	94 —
» » 23,50 %	92 —	92 —
» » 24 %	92 —	92 —
» » 24,50 %	92 —	92 —
» » 25 %	92 —	92 —
» » 25,50 %	92 —	92 —
» » 26 %	92 —	92 —
» » 26,50 %	92 —	92 —
» » 27 %	92 —	92 —
» » 27,50 %	92 —	92 —
» » 28 %	92 —	92 —
» » 28,50 %	92 —	92 —
» » 29 %	92 —	92 —
» » 29,50 %	92 —	92 —
» » 30 %	92 —	92 —
» » 30,50 %	92 —	92 —
» » 31 %	92 —	92 —
» » 31,50 %	92 —	92 —
» » 32 %	92 —	92 —
» » 32,50 %	92 —	92 —
» » 33 %	92 —	92 —
» » 33,50 %	92 —	92 —
» » 34 %	92 —	92 —
» » 34,50 %	92 —	92 —
» » 35 %	92 —	92 —
» » 35,50 %	92 —	92 —
» » 36 %	92 —	92 —
» » 36,50 %	92 —	92 —
» » 37 %	92 —	92 —
» » 37,50 %	92 —	92 —
» » 38 %	92 —	92 —
» » 38,50 %	92 —	92 —
» » 39 %	92 —	92 —
» » 39,50 %	92 —	92 —
» » 40 %	92 —	92 —
» » 40,50 %	92 —	92 —
» » 41 %	92 —	92 —
» » 41,50 %	92 —	92 —
» » 42 %	92 —	92 —
» » 42,50 %	92 —	92 —
» » 43 %	92 —	92 —
» » 43,50 %	92 —	92 —
» » 44 %	92 —	92 —
» » 44,50 %	92 —	92 —
» » 45 %	92 —	92 —
» » 45,50 %	92 —	92 —
» » 46 %	92 —	92 —
» » 46,50 %	92 —	92 —
» » 47 %	92 —	92 —
» » 47,50 %	92 —	92 —
» » 48 %	92 —	92 —
» » 48,50 %	92 —	92 —
» » 49 %	92 —	92 —
» » 49,50 %	92 —	92 —
» » 50 %	92 —	92 —
» » 50,50 %	92 —	92 —
» » 51 %	92 —	92 —
» » 51,50 %	92 —	92 —
» » 52 %	92 —	92 —
» » 52,50 %	92 —	92 —
» » 53 %	92 —	92 —
» » 53,50 %	92 —	92 —
» » 54 %	92 —	92 —
» » 54,50 %	92 —	92 —
» » 55 %	92 —	92 —
» » 55,50 %	92 —	92 —
» » 56 %	92 —	92 —
» » 56,50 %	92 —	92 —
» » 57 %	92 —	92 —
» » 57,50 %	92 —	92 —
» » 58 %	92 —	92 —
» » 58,50 %	92 —	92 —
» » 59 %	92 —	92 —
» » 59,50 %	92 —	92 —
» » 60 %	92 —	92 —
» » 60,50 %	92 —	92 —
» » 61 %	92 —	92 —
» » 61,50 %	92 —	92 —
» » 62 %	92 —	92 —
» » 62,50 %	92 —	92 —
» » 63 %	92 —	92 —
» » 63,50 %	92 —	92 —
» » 64 %	92 —	92 —
» » 64,50 %	92 —	92 —
» » 65 %	92 —	92 —
» » 65,50 %	92 —	92 —
» » 66 %	92 —	92 —
» » 66,50 %	92 —	92 —
» » 67 %	92 —	92 —
» » 67,50 %	92 —	92 —
» » 68 %	92 —	92 —
» » 68,50 %	92 —	92 —
» » 69 %	92 —	92 —
» » 69,50 %	92 —	92 —
» » 70 %	92 —	92 —
» » 70,50 %	92 —	92 —
» » 71 %	92 —	92 —
» » 71,50 %	92 —	92 —
» » 72 %	92 —	92 —
» » 72,50 %	92 —	92 —
» » 73 %	92 —	92 —
» » 73,50 %	92 —	92 —
» » 74 %	92 —	92 —
» » 74,50 %	92 —	92 —
» » 75 %	92 —	92 —
» » 75,50 %	92 —	92 —
» » 76 %	92 —	92 —
» » 76,50 %	92 —	92 —
» » 77 %	92 —	92 —
» » 77,50 %	92 —	92 —
» » 78 %	92 —	92 —
» » 78,50 %	92 —	92 —
» » 79 %	92 —	92 —
» » 79,50 %	92 —	92 —
» » 80 %	92 —	92 —
» » 80,50 %	92 —	92 —
» » 81 %	92 —	92 —
» » 81,50 %	92 —	92 —
» » 82 %	92 —	92 —
» » 82,50 %	92 —	92 —
» » 83 %	92 —	92 —
» » 83,50 %	92 —	92 —
» » 84 %	92 —	92 —
» » 84,50 %	92 —	92 —
» » 85 %	92 —	92 —
» » 85,50 %	92 —	92 —
» » 86 %	92 —	92 —
» » 86,50 %	92 —	92 —
» » 87 %	92 —	92 —
» » 87,50 %	92 —	92 —
» » 88 %	92 —	92 —
» » 88,50 %	92 —	92 —
» » 89 %	92 —	92 —
» » 89,50 %	92 —	92 —
» » 90 %	92 —	92 —
» » 90,50 %	92 —	92 —
» » 91 %	92 —	92 —
» » 91,50 %	92 —	92 —
» » 92 %	92 —	92 —
» » 92,50 %	92 —	92 —
» » 93 %	92 —	92 —
» » 93,50 %	92 —	92 —
» » 94 %	92 —	92 —
» » 94,50 %	92 —	92 —
» » 95 %	92 —	92 —
» » 95,50 %	92 —	92 —
» » 96 %	92 —	92 —
» » 96,50 %	92 —	92 —
» » 97 %	92 —	92 —
» » 97,50 %	92 —	92 —
» » 98 %	92 —	92 —
» » 98,50 %	92 —	92 —
» » 99 %	92 —	92 —
» » 99,50 %	92 —	92 —
» » 100 %	92 —	92 —

OBBLIG. CONVERTIBILI		
Montedison 5%	90 70	90 50
Ass. Ital. 5%	106 —	106 —
Immobil. Pizzar.	221 —	221 —
Rumianca 6%	100 20	100 30

AZIONI ALIMENTARI		
Buitoni	3425	3500
Cirio-Bertolli	2275	2260
Gen. Conserve	121	123
Galbani	2900	2900
Motta	77	77

MINER. ED ESTRATT.		
Montecatini	9010	9500
Monteponi	209	225
Pertusola	16350	16350
Pertusola Ordinaria	13500	13600

COMUNICAZIONI		
S.I.T.-Siemens	7250	7250
Telefoniche Italiane	83 50	84 50
Telefoniche Italiane Risp.	14000	14000
Telefoniche Italiane Priv.	3435	3610
Telefoniche Italiane Priv. Risp.	3385	3380
Telefoniche Italiane Priv.	16250	16250

IMMOBILIARI		
Beni Stabili	2730	2750
Bonaiuti Rinaldi	2160	2180
Bonaiuti Risp.	8020	8100
Gim	3080	3080
Imm. Roma	3785	3810
Imm. Roma Risp.	559	560
Imm. Roma Priv.	2300	2300
Imm. Roma Priv. Risp.	391	395
Italo M.	463	463

CHIMICI		
Montecatini	993	998
Montecatini Risp.	163 50	163 50
Montecatini Priv.	83 50	87
Montecatini Priv. Risp.	4730	4750
Montecatini Priv. Risp.	5000	5000
Montecatini Priv.	990	995
Montecatini Priv. Risp.	43850	44750
Montecatini Priv.	1065	1065
Montecatini Priv.	1090	1123
Montecatini Priv.	1370	1380
Montecatini Priv.	1110	1130

FINANZ. ED ASSIC.		
Assicurazioni Generali	70300	71400
Assicurazioni Generali Priv.	9650	9680
Assicurazioni Generali Priv.	2325	2350
Assicurazioni Generali Priv.	2035	2033
Assicurazioni Generali Priv.	980	983
Assicurazioni Generali Priv.	1083	1100
Assicurazioni Generali Priv.	3550	3560
Assicurazioni Generali Priv.	3800	3800
Assicurazioni Generali Priv.	1000	1000
Assicurazioni Generali Priv.	1000	1000
Assicurazioni Generali Priv.	1000	1000

il piacere di offrire in coppa

ROSSO ANTICO

Dove l'ospitalità è generosa si è sempre pronti ad accogliere con gioia
si è sempre pronti ad offrire con piacere
il piacere di offrire in coppa
ROSSO ANTICO
l'aperitivo che si distingue per lo stile della coppa
e per l'aroma dei vini nobili da cui nasce

ANNUNCI ECONOMICI

DOMANDE IMPIEGO L. 25 per parola

(Continua da pag. 15)

MEDIE superiori corrispondente francese offresi. Telefonare 348-334.

SIGNORA 37enne pratica settoriale lavori ufficio mitì prende impiego subito. offresi. Scrivere: «Pubblicità Stampa 9144 — Torino».

SIGNORINA 18 anni stenodattilografa 1° insegno offresi. Telefonare 306-983. 1001

VENTENNE militesente 2° anno perito, libero subito, offresi lavori ufficio. Telefonare 384-082.

OFFERTE IMPIEGO L. 50 per parola

CERCASI ragioniere pratica paghe contributi lavori ufficio. Scrivere: Studio Rizzi, corso Vinzaglio n. 25, Torino. 1001

CABETTI S.P.A. Promozione Vendite Immobiliari. Filiale Torino, assume qualificatissima segretaria Direzione, 25-30enne, istruzione superiore preferibilmente Belle Lettere, conoscenza lingue. Impostazione programmi alto livello. Presentarsi via XX Settembre 12 ore 18-19. O335

GIOVANI dimostratori cercansi per potenziare la propria organizzazione di vendita in Liguria e provincia. Cerco istruzione tecnico e pratico presso la nostra filiale. Si accettano solo domande di persone libere subito desiderose iniziare carriera redditizia. Scrivere C.V.P., via S. Tommaso 24, 10121 Torino.

IMPORTANTE industria settore cerca giovane ingegnere o perito, diplomato, conoscenza inglese e francese, attività tecnico-commerciale. Possibilità carriera. Scrivere: «Pubblicità Stampa 3366 — Torino».

OPERATORE ESPERIENZA MINIMA BIENNALE STAMPAGGIO TERMOINDURENTI; MAX 28 ANNI, CERCA IMPORTANTE INDUSTRIA PER RISTRUTTURAZIONE PROPRI REPARTI. SCRIVERE: «PUBBLICITA' STAMPA 836 — TORINO».

QUINDICI 18enne stenodattilografa studio legale cerca per impiego mezza giornata. Telefonare 518-904.

DOMANDE LAVORO L. 25 per parola

A.A.A. TRENTADUENNE abile praticante offresi. Telefonare 335-851.

AUTISTA camionista 615 offresi mezza giornata grafico città e dintorni. Telefonare 259-006.

AUTISTA fattorino magazziniere offresi mezza giornata, grafico città. Telefonare 358-885. 1001

COMMESSA ventenne offresi libera subito. Telefonare 771-353.

CONIUGI emiliani liberi subito offronsi per portierato, custodia, pulizia scale. Telefonare 725-415.

CONIUGI media età quindicennale esperienza, cerito cameriere volenteroso aiutato, moglie cuoca perfetta guardarobiera, referenziatissimi offronsi eventuale. Scrivere: «Pubblicità Stampa 3377 — Torino».

CUOCO piemontese offresi Torino o stagione. Telefonare 382-853 ore pasti mediterraneo. A113408

GIOVANE serio meccanico offresi qualsiasi lavoro. Telefon. 950-259.

RIMAGLIATRICE abilissima macchina ricorsi finezza 16 cerca lavoro. Telefonare 281-611, 390-949.

SIGNORA sola occuperebbesi presso anmalati assistenza giorno e notte ospedali cliniche domicilio. Telefonare 778-909. A112797

TURNISTA patente D offresi mezza giornata qualsiasi lavoro. Telefonare 280-797. A112822

ASSUMIAMO personale femminile introduzione campo nazionale nuovo prodotto propagandistico, alto guadagno assicurato. Via Camerana 4/C, Torino (Porta Nuova). O489

CERCASI fresatori aggiustatori 1ª 3ª categoria. Presentarsi Officine Castellazzo, via Veronese 233.

CERCASI impiegatiniere slovena capace tenuta schede carico scarico. Scrivere: «Pubblicità Stampa 646 — Torino». 2001

CONIUGI cercano tuttofare Eseguire lavori domestici alto mensile. Telefonare 759-813. O372

IMPORTANTE azienda Volpiano cerca operaio specializzato preparazione inclostri rotocalco. Scrivere: «Pubblicità Stampa 9113 — Torino».

IMPORTANTE INDUSTRIA COSTRUZIONE STAMPI PER LAMIERA CON SEDE IN TORINO CERCA AGGIUSTATORI 1° E 2° CATEGORIA, TELEFONO 790-647 OPPURE SCRIVERE «PUBBLICITA' STAMPA 3248 — TORINO».

SIGNORE, signorine desiderose avviarsi maglieria in proprio, macchina modernissima, insegnamento gratuito, assistenza lavoro. Cascel, Samulinina 4 (cortile).

SUPERCOPTAL macchina maglieria superaddittata per magliaristi. Alla apprendista insegnamento gratuito, lavoro a domicilio. Nervo, Complata 5 Torino, Corso Alfieri 271 Asti.

VERNICIATORI e apprendisti mobili metallici referenziati assume Mobilferia S.p.A. Pressoinsani ore ufficio in via Bibiana 115, Torino.

PIAZZISTI, RAPPR. L. 50 per parola

AZIENDA alimentare parmigiano-reggiano produttori, cerca 2 abili agenti anche provenienti rentrata vendita, intenditi alimentari-salumerie Torino città e Piemonte. Offresi ilegs iniziale, rimborso spese, premi vendita. Inviare curriculum «Pubblicità Stampa 634 — Torino».

A.A. DETECTIVE «TROFER» specializzato riservatissimi controlli infedeltà documentati. Svolge personalmente indagini separazioni legali, premaritali-sociali, confidenziali. Particolare azione controspionaggio industriale, controllo identità dipendenti, pressanunciati. Mizza 102, tel. 630-716, 633-146. O382

INFORMITALIA informazioni commerciali privato-indagini controlli infedeltà, Corso Vittorio Emanuele 107 telefoni 511-024, 535-882.

POLIVYES indagini infedeltà coniugale, premaritimoniali, commerciali, calunnie, (lieciti), ricerche avunculi Marconi 3, telefono 652-755.

KORIMONDIAL investigativa infedeltà, separazioni, testimonianze, informazioni, S. Francesco da Paola 40 telefono 531-181. O672

IGIENE E TERAPIA L. 50 per parola

A.A.A. MASSAGGI generali curativi relax pedicure. Telefonare 512-944.

A. ESTETISTA cellitte filoterapia dimagranti distensivi sauna relax. Telefonare 532-643. 2001

A. MASSAGGIATRICE esercizio corso Traiano 65, 1° piano. Telefonare 611-703. A113165

NOLEGGIO vendita cicli, motori, vibratori, attrezzi ginnastica rieducativa. Covolo tel. 851-135.

AUTOMOBILI L. 50 per parola

BMW concessionaria di vendita e Nastro d'oro per Fassistenza Cas, via Pinelli 14 telefono 488-279.

CARRO OM Tigrotto 35 qt. perfetto condizioni vendesi rateando. Via Gallupoi 3 angolo corso Unione Sovietica. O295

COMPERA autovetture pagando contanti massima valutazione Perrero, corso Grosseto 225. 2001

COMPERIAMO autovetture urgentemente, pagando contanti, corso Grosseto 93. Telefono 215-643 (vicino corso Vercelli). O325

COMPERIAMO contanti qualsiasi autovettura, isabellenia, corso Dante 133, telefono 651-753. O182

COMPERIAMO contanti qualsiasi autovettura, corso Siracusa 158, telefono 351-486. O182

COMPERIAMO contanti qualsiasi autovettura, vendiamo permutando, rateizzando. Calvo, corso Turati 38.

COMPERIAMO qualunque tipo automobile pagamento fulminante, vecchiette, perquotiamo totalmente rateale. Montalcone 141, tel. 393-127.

COMPERO contanti vetture dipendenti pagando massimo. Via Nizza 50

COMPERO qualunque vettura contanti valutazione massima. Via Nizza 50.

CORSO Agnelli 22, senza anticipo, senza cambiali e senza privilegio potrete acquistare vettura nuova o usata di qualsiasi tipo. O618

FIAT 125 meravigliosa, vendo permuto, corso Principe Odone 68.

COTTINO commissionaria Alfa Romeo, Febro 10 tel. 819-682, consegne immediate intera produzione vasto assortimento usato Alfa, Fiat, Lancia. O466

DESIDERATE un'auto? Ecco le ottime condizioni lunghissime, facilitazioni pagamento, assicurazione compresa, possibilità sospendere pagamenti certificato garanzia scritta per ricambi a mano d'opera. Anche mensilmente inattivo. Automobilista, corso Principe Eugenio 11. O394

FACILISSIMO assicurare l'automobile: rate da L. 3375 mensili. Ital, corso Principe Eugenio 11.

FLAVIA berlina 1500 4 mesi più scuro km 3000. Visibile presso Scotti, corso Duca Abruzzi 6 bis.

INDIRIZZO esatto per vendere o vostra automobile. Assicurazioni, corso Grosseto 35. O328

INNOCENTI, VIA CARLO ALBERTO 36: MINI - MINOR, COOPER, 1 4, VENDITA, ASSISTENZA.

PORSCHE 911 Km. 4000 vendo eventualmente cambio. Per informazioni rivolgersi corso P. Oddone 68.

PRIVATI straordinaria Society Linen auto necessita acquistare subito autovetture possibile di più. Corso Principe Oddone 68, Tel. 485-219, 485-274. O204

PRIVATO vende 124 1966 qualsiasi prova. Via Torricelli 4.

PRIVATO vende 850 bellissima ultra 500 D (1964) perfettissima occasione. Telefonare 482-575.

RAULOTTE Arca 1300 usata giusta 15 completa accessori e veranda vendo. Telefonare 959-49). 2001

ROULOTTES Laverda e Sprite nuovissimi modelli da lire 675.000 sconti eccezionali invernali. Visitateci Torino Roulottes, corso G. Cesare 261 telefoni 269-131, 851-135.

ROULOTTES prima di decidere visitate il Centro Piemontese Roulottes Moncalieri. Vasto assortimento usato. Telefoni 644-640, 644-076.

SVAT COMMISSIONARIA LANCIA, CORSO TURATI 12, TEL. 582-182. ASSISTENZA, RIPARAZIONI, REVISIONI, VIA PIAZZI 52, TELEFONARE 384-784. O600

124 semestrale perfetta garantita rodaggio accurato vende 640.000. Telefonare 327-422 O551

500, 500 C, 600, 850, 850 special, 1300, 1500, 2100, R 4, R 6, Kadett, Kadett familiare, Kadett coupe, Record, Flavia, Jaguar 3/4. Via Cigna 3. A113100

500 145.000 1960 bellissima pochissimi chilometri vendo facilito. Telefonare 310-239. A113436

98.000 anticipo vendiamo autovetture garantite. Aperto festivi. Corso Moncalieri 18. A 13030

CIELI MOTO SPORT. L. 50 per parola

MOTOCARRI Piaggio novità, occasioni. Vespe ciclomotori Cleo, Tova, Regina Margherita 61. 2001

A.A.A.A. MOBILI sconti vertiginosi fino 50% causa demolizione stabile. Vasissimo assortimento, e c'è tutto». Ultimissima settimana. Anche a rate, prima casa tollerate. Porta Palazzo, corso Regina Margherita 136. O451

A.A. SGOMBRIAMO cantine locali accuratamente rifiuti oggetti vari. Telefonare 485-440, 491-058.

AMBIENTATORI stile antico trevigiano vasto assortimento mobilietti alladiversi; specchiere, lampadari, porcellane, cristallerie, tappeti, corso Re Umberto 14/6. O454

AMPLIFICATORI strumentali, vocali, elettrogeni, batterie, chitarre, violoncelli, ecc. Rateizzazione. Cicchiani, Lagrange 47. A113291

ARREDATEVI Casa del Risparmio, assortimento impareggiabile di ogni stile Fratelli Rizzi. Via Regina 4, Torino.

ATTENZIONE! Cambiate ora i vostri vecchi mobili con ultimi modelli a condizioni vantaggiosissime. E' una iniziativa del Supermarket del mobile, via Lanino 9, angolo via Cottolengo. Telefonare 338-705. O387

DEMOLENDO vendonsi serramenti, mobili, oggetti, pezzi d'antiquariato, antichi. Telefono 518-770.

GIOIELLI NOTEVOLE VALORE CAUSA REALIZZO PRIVATO VENDE. SCRIVERE: «PUBBLICITA' STAMPA 3370 — TORINO».

LETTI, tavolacci, cancellate, grate in ferro battuto officina. Telefonare 287-638. 25241

MOBILI armadi guardaroba speciali in teak apera 4 porte con riviro L. 89.000, comune ultimi modelli, soggiorni libreria ecc. Visitate l'assortimento a prezzi vantaggiosi. Garanzia e facilitazioni. Drap, Garibaldi di 9 cortile. O358

NOLEGGIAMO cyclettes, vogatori, vibrologistici, carrozzelle malati, Aspirosol, stampelle, ultravioletti. Rote 541-256. O496

OCCASIONI! Nella Sala delle occasioni dell'Elettrica (piazzetta Madonna Angeli 2) troverete: frigoriferi, lavatrici, cucine, lampadari, televisori, ecc., nuovi ed usati, a prezzi convenientissimi. O395

PELLICCE visone, Persiano, Canadese, Rat Musquash, Talpa, ecc. Prezzi speciali Anche rateali. Fert, Piazza Adriano 13; telefono 756-869

PIANOFORTI nuovi d'occasione compravendo, accordature riparazioni. Cheana, via Piave 3, tel. 542-405.

PRESTITO fiduciario, immediati, anche ai Rivolgetevi fiduciosamente. Piazza Adriano 13, telefono 755-852.

PRIVATO vende e privato bellissima camera matrimoniale stile Luigi sedicesimo. Tel. 692-510.

SVENDO sala pranzo nuovissima, causa trasferimento Telef. 892-904, 18.000 al mq. elegante porta pieghevole per ingresso; Salaschi, Galileo 2 bis. Telefono 685-879. 2001

S.A.S. TO RO

TORINO - ROULOTTES
(GIA' COVOLO)
CONCESSIONARIA
CARAVAN - LAVERDA - SPRITE
Inizia la campagna vendita invernale concedendo SCONTI eccezionali sino AL 10% - CENTOMILA contanti ed il rimanente con rateazioni SAVA scelte dal cliente. Nuovo grande salone di parcheggio e officina attrezzata per le riparazioni e verniciature.
Corso Giulio Cesare 261 - Telef. 851.135
APERTO ANCHE MATTINATE FESTIVE

Valstar
IL MIGLIORE ABBIGLIAMENTO PER LEI E PER LUI
V. Botero 23 (P. Solferino) Parcheggio privato

SIGNORA 25enne offresi come baby-sitter tutti pomeriggi e ore serali. Telefonare 356-191. Referenze controllabili. 2001

OFFERTE LAVORO L. 50 per parola

A.A. BRITEX assume personale femminile lavoro esterno 150.000 mensili. Corso Cesare 128 F.

A posta ditta urge assumere donne età 15-40 lavoro propaganda, primo guadagno dimostrabile, periodo prova. Presentarsi via Cernaia 4/C (stazione Porta Nuova).

ABILE tuttofare fissa referenziata pratica cercasi. Stipendio massimo. Telefonare 759-813. O372

ASSUMIAMO personale femminile ogni età facile lavoro. Presentarsi ARS, via Varazze 9.

CERCASI donne nuclei famiglie albergatori Bardonecchia due figli, ottimo trattamento. Tel. 01229353

ELETTRICISTI pratici impianti civili industriali quadri elettrici, Telefonare 332-182. A113210

MAGLIFICIO assume: rasciniatrice mano, motorie rimagliatrici interno-esterno; confezioniste, rimagliatrici, tagliatrici, apprendiste. Silverilly telefono 279-803. A113767

PETTINATRICE finita cercasi. Telefonare 858-913. A113075

SIGNORA sola cerca tuttofare referenziatissima 25-45 anni. Telefonare ore 10-15 oppure 18-20 n. 510-149

SOCIETA' importanza internazionale cerca, per filiali di Torino e Cuneo, giovani, servizio militare assolto, che desiderino inserirsi in una moderna organizzazione di vendita. Offresi ottime possibilità di guadagno, contratto onestissimo, rimborso spese. Scrivere: «Pubblicità Stampa 8117 — Torino». A112926

STAMPISTA materie plastiche referenziato, disposto trasferirsi Savona cerca avviata azienda. Scrivere Pubblicità Lanfand S.M. Savona.

OLIO oliva cerganti collaboratori vendite direttamente consumatori. Ufficio Zanchi, Albenga. 28136

ORGANIZZAZIONE editoriale cerca collaboratori collaboratrici per vendita libri a enti e privati durante tempo libero. Non richiesta specifica esperienza. Possibilità ottimo guadagno integrativo con attività prestigiose tutti livelli sociali. Remainders' Book Italiano, Gallerie Unione 3, 20122 Milano.

INFORMAZIONI L. 50 per parola

A.A.A. MAURIZIO Emma controlla infedeltà documentario. Informazioni indagini ovunque. Telef. 882-110, 652-878, via Pio V 20. O383

CITTADINI dell'Ordine del 1970, Andrea Doria 2, telefoni 541-100, 531-549, 534-874, indagini permatrimoniali privati, commerciali, controlli ovunque, consultazioni gratuite.

LE migliori occasioni le troverete in via Montecuco 141, Tel. 393-127

LE MIGLIORI SEMESTRALI DEI DIPENDENTI, CONTROLLATE, GARANTITE COME NUOVE, PERMUTE RATEAZIONI, PRENOTAZIONI. SCOPIT, DUCA ABRUZZI e BEN.

LEONCINO ribattitrice meccanica perfetta L. 520.000 vendesi. Telefonare 200-029. A113398

MASERATI 3500 GTC Iniezione, vendo-cambio in garanzia, Corso P. Oddone 50. O326

MESI 6 Fulvia coupé 1300 vendesi via Torricelli 4. O421

MONCEGLIO Commissionaria Alfa Romeo, Cabolo 35, tel. 588-050. Vasto assortimento vetture usate Alfa Romeo, Fiat, Lancia, Ferrari, Maserati, Mercedes, Porsche.

NSU Prinz. Nsu Prinz, Nsu Prinz Concessionarie corso Agnelli 22, Tel. 353-632, Piazza Adriano 12, Tel. 774-490. O148

SACAUTO commissionaria Fiat-Spyder, corso Racconigi 141, tel. 332-727. Mostra mercato autoveicoli occasione. Ottime condizioni di prezzo e pagamento. D150

SENZA anticipo senza privilegio senza cambiali vendiamo garantite ogni tipo automobile anche nuove. Montalcone 141, telefono 393-127.

SENZA anticipo vendiamo qualsiasi vettura, Corso Dante 133, corso Siracusa 158. O525

SIMCA nuova esposizione corso Palermo 21, vendite conto rateazioni. Concessionaria Rubeo, tel. 274-478.

SIMCA 1000 partendo da 250.000 garantite lunghe rateazioni permute. Concessionaria Rubeo, tel. 324-547.

UNICO proprietario vende 1500 1962 carrozzeria speciale via Torricelli 4. O421

VENDO 600 D Km. 5000 blu medio sedili ribaltabili. Telefonare 855-057 ore pasti. A113306

PIAGGIO nuovi motocarri ciclomotori Ciao Vespa nuovi occasione permute vantaggiose. Covolo, Giulio Cesare 157 O408

PRESTAZIONI DIVERSE L. 50 per parola

CONTABILITA', bilanci, società, verifiche fiscali, recupero crediti, pratiche sindacali, concordati stragiudiziali, cura studio professionale. Scrivere: «Pubblicità Stampa 3004 — Torino».

ANNUNCI VARI L. 50 per parola

A.A.A.A. PORTE pieghevoli Divisette funici fabbricantiji Siracusa e Schultz Via Bogetti 25 (angolo C. Francia 21), telef. 761-477

A.A.A. SIPARIETTE, Campana 15, porte pieghevoli, assortimento più completo. Telefonare 696-571.

A.A.A. SVUOTIAMO cantine appartamenti oggetti vari mobili. Telefonare 481-874. 2001

FIAT COMMISSIONARIA SAVA
Cavalleri
PRONTE CONSEGNE NUOVO - VANTAGGIOSE PERMUTE
VASTO ASSORTIMENTO USATO A RATE
APERTO MATTINATE FESTIVE - CORSO TURATI, 37 - TELEFONO 507.651

IMPRESA VENDE DIRETTAMENTE
in zona di grande investimento urbano costruzione sul CORSO CESARE CORRENTI
Massime facilitazioni
APPARTAMENTI GRAN CLASSE
Salone 1-2-3 camere
tinello - cucinino - servizi - box
Posizione di assoluto privilegio su area a giardini
Ufficio vendite: VIA MONFALCONE, 157 - TELEFONO 35.64.92

FIAT commissionaria SAVA
Saicar
MOSTRA MERCATO USATO - AUTOVEICOLI NUOVI
CONSEGNE SOLLECITE - MASSIME RATEAZIONI
C. Unione Sovietica 91, entrata via Gallippi 3 - Torino - Tel. 630-123